CONTINUING DENTAL EDUCATION 2024

2024年度 明海大学・朝日大学歯学部生涯研修部プログラム

コース紹介

DEMONSTRATION COURSE 11 DAYS COURSE

MULTIDISCIPLINARY APPROACH 14 DAYS COURSE

ORAL REHABILITATION SEMINAR 12 DAYS COURSE

PURE PERIODONTICS IN THE ERA OF PREDICTABLE IMPLANT THERAPY 04 DAYS COURSE

PERIODONTAL ADVANCE SEMINAR 02 DAYS COURSE

IMPLANT BASIC SEMINAR 10 DAYS COURSE

IMPLANT ADVANCE SEMINAR 05 DAYS COURSE

MANAGEMENT OF MULTIPLE IMPLANTS IN THE ESTHETIC ZONE 02 DAYS COURSE

さらなる高みをめざして

CLINICAL STARTUP SEMINAR 04 DAYS COURSE

INVITATION TO SPORTS DENTISTRY 01 DAYS COURSE

CLINICAL STEP UP 17 COURSE

ご挨拶

「明海大学・朝日大学歯学部生涯研修部」は、臨床歯科医学向上のための社会貢献活動として、1999年本格的な生涯研修センターを設置しました。

姉妹校のカリフォルニア大学ロサンゼルス校（UCLA）歯学部生涯研修とのジョイントプログラムを共同で推進し、我が国唯一の生涯研修活動として名実ともに発展して参りました。受講された先生方は日本全国各地で地域医療の中心的な役割を担う歯科医師として活躍し2022年度までの修了者は18,286人に達しました。さらに海外からの受講者を迎えるなど、国際社会においても広く活動しております。

歯科界は日々目覚しい進歩を遂げており、また少子高齢社会の到来に伴う歯科疾病構造の変化や社会ニーズの多様化により、歯科医師は新しい情報を吸収し、国民の健康に寄与する姿勢と歯科医療技術や資質などを含めた医療全体の質の向上を図ることが必要とされております。私どもは、高度な専門的知識と技術を持つ総合臨床歯科医師の育成を行うことが重要であると考え、2014年度から歯科総合医育成コース認定医制度を開設しました。国民の健康寿命延伸の必要性が著しく増大した今日、様々な歯科口腔領域に関わることのできる医療人として、生涯にわたり高い専門性を保ち、患者様の信頼を得られるような総合歯科医師を養成します。

歯科医師生涯研修プログラムを通じて学ぶことにより、臨床テクニック、患者様のQOL、そして自らのモチベーションの向上にもつながります。更なる高みを目指す皆様のお役に立てましたら幸いです。

今後ともご支援ご協力を賜りますようよろしくお願い申し上げます。

明海大学・朝日大学歯学部生涯研修部

目次

ご挨拶 02

Special Seminar

特別セミナー 04

- クリニカルスタートアップセミナー ハンズオンコース 05
- スポーツ歯科医学 スポーツマウスガードハンズオンコース 08

Excellent Clinician

〈基礎的臨床教育〉クリニカルスキルアップ 10

- デモンストレーションコース 11

Distinguished Clinician

〈実践的臨床教育〉インターミディエイト 24

- マルチディシプリナリーアプローチ14日間コース 25
- インプラント時代における“ピュア・ペリオ”UCLA 4日間集中実習コース 34
- インプラントベーシックセミナー10日間コース 38

Master Clinician

〈高度専門的臨床教育〉アドバンス 45

- オーラルリハビリテーションセミナー12日間コース 46
- インプラントアドバンスセミナー5日間コース 52
- 審美領域における多数歯欠損症例の対処 ーライブオペとハンズオン2日間コースー 58
- 歯周治療アドバンスセミナー2日間コース 60

朝日大学歯学部生涯研修部プログラム 62

会場案内図 76

コース受講の流れ 78

生涯研修受講申し込み方法および受講料分割払い 79

歯科総合医認定医制度について 80

歯科医師生涯研修プログラム概念 81

協賛企業一覧 82

プログラム予定表 98

Special Seminar

特別セミナー

CSUS クリニカルスタートアップセミナーハンズオンコース

SD スポーツ歯科医学 スポーツマウスガードハンズオンコース

CLINICAL STARTUP SEMINAR 04 DAYS COURSE

クリニカルスタートアップセミナー ハンズオンコース

詳細・お申込み▲

Course Director

俵木　勉
Tsutomu Tawaragi

Instructor

俵木　勉
Tsutomu Tawaragi

医療法人いづみや歯科理事長
明海大学歯学部臨床教授
日本顎咬合学会監事・指導医

鈴木 惇也
Junya Suzuki

明海大学PDI埼玉歯科診療所所属
「明海大学歯科総合医育成コース認定医制度」
認定医 Excellent Clinician
日本顎咬合学会噛み合わせ認定医

玉置 佳嵩
Yoshitaka Tamaki

たまき歯科医院院長
「明海大学歯科総合医育成コース認定医制度」
認定医 Excellent Clinician
日本顎咬合学会噛み合わせ認定医

松本 和也
Kazuya Matsumoto

椎名町松本歯科こども歯科院長
「明海大学歯科総合医育成コース認定医制度」
認定医 Excellent Clinician
日本歯周病学会認定医
日本歯科審美学会認定医
日本顎咬合学会認定医

コース料金

【コース番号：15241201】
¥120,000

主な認定制度

□日本歯科医師会認定研修会

CLINICAL STARTUP SEMINAR 04 DAYS COURSE

【コース番号：15241201】

クリニカルスタートアップセミナー ハンズオンコース

ー新人臨床家、ブランクのある方、これができればまず安心ー

詳細・お申込み▲

定　員：20名
日　時：4日間
2024年7月28日（日）10：00～17：00
2024年8月25日（日）10：00～17：00
2024年9月29日（日）10：00～17：00
2024年10月27日（日）10：00～17：00

会　場：千葉・浦安市
明海大学PDI浦安歯科診療所
受講料：￥120,000

「歯科医師になったばかり」「歯科臨床から遠ざかっていた」「基本の基を再度学びたい」という思いがある先生方に受講をおすすめします。

講義でまず知識を整理しますが、実際に手を動かしてやってみることを主眼とします。

インストラクターは、明海大学歯学部の総合医が担当します。若い感性で先生方のニーズに対応します。

point

■適切なプレパレーションの修得
■テンポラリークラウンの作製法
■印象の勘所

上記を主な項目としますが、毎回、痛くない良く効く麻酔法。ラバーダムをいかに効率よく使うか。さらに、良く噛める義歯、インプラント治療など臨床家にとって大切な項目をとりあげます。

2024年7月28日（日）

大臼歯形成　FMC　6|、|6

バーの選択
どこから削る。どうやって削る。どのくらい削る。
術者のポジショニング
痛くない、良く効く麻酔法

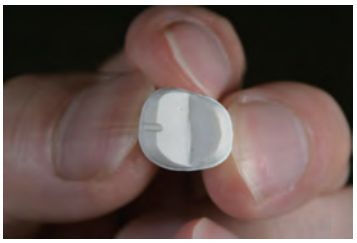

2024年8月25日（日）

前歯の形成　CADCAM冠　3|、|1

バーの選択
どこから削る。どうやって削る。どのくらい削る。
術者のポジショニング
生活の質を向上させるインプラント治療の話

2024年9月29日（日）

Temporary Crown

作製法の講義と実際
レジン充填のための形成、セラミックの形成の注意点
ラバーダムの活用法

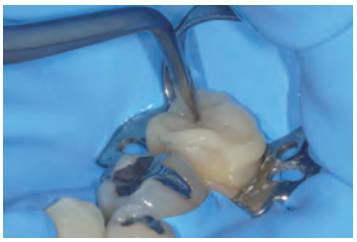

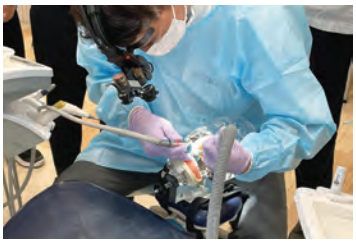

2024年10月27日（日）

印象

概形印象をきっちり採得
トレーの選択、アルギン酸の硬さ、量、指、シリンジの使い方
患者さんの舌、頬、口唇の動かし方
気泡を入れないコツ
セメント合着
良く噛める義歯の話

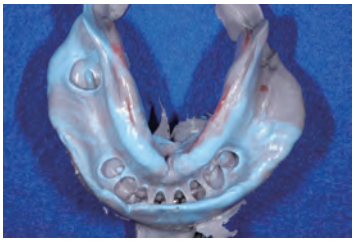
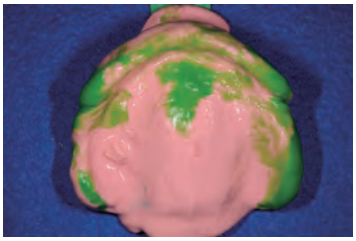

INVITATION TO SPORTS DENTISTRY
01
DAY COURSE

スポーツ歯科医学
スポーツマウスガードハンズオンコース

詳細・お申込み▲

Instructor

安井 利一
Toshikazu Yasui

明海大学名誉教授
(一社)日本スポーツ歯科医学会理事長
(公社)日本歯科医師会スポーツ歯科委員会委員長

コース料金

【コース番号:15241101】
¥50,000

主な認定制度

□日本歯科医師会認定研修会
□日本スポーツ歯科医学会認定講習会

INVITATION TO SPORTS DENTISTRY
01
DAY COURSE

【コース番号:15241101】

スポーツ歯科医学
スポーツマウスガードハンズオンコース

詳細・お申込み▲

定　員: 20名
日　時: 2024年12月1日(日)10:00〜17:00
対　象: 歯科医師・歯科技工士・歯科衛生士

会　場: 千葉・浦安市
明海大学PDI浦安歯科診療所
受講料: ¥50,000

スポーツ基本法に歯学が位置付けられ、歯科医師としてスポーツに関する基礎的な知識が必要不可欠なものとなってきています。日本におけるスポーツ歯科医学は、歯科医学領域からスポーツを支援する科学と技術であり、スポーツ歯科医学を通じて、①国民のスポーツを支援することにより、健康寿命の延伸およびQOLの向上に寄与する。②顎顔面、口腔外傷等の予防安全と安全意識の向上に寄与する。③スポーツ競技力の維持・向上に寄与する。という目標を持っています。

本コースでは歯科医師に必要なスポーツ歯科医学の基本的知識とスポーツマウスガードの基礎と作製法を学びます。

また、本コースは日本スポーツ歯科医学会認定講習会ですので、日本スポーツ歯科医学会認定医およびテクニカルインストラクター認定スポーツデンタルハイジニスト申請時・更新時の単位が取得できます。

講 義 (Lecture)

スポーツ歯科医学概論

実 習 (Hands on)

解説
スポーツマウスガードの基礎と作製のポイント

実習
シングルレイヤーマウスガードの作製

Excellent Clinician

〈基礎的臨床教育〉
クリニカルスキルアップ

Excellent Clinicianは、クリニカルスキルアップコース（2023年度まで開催）とデモンストレーションコースを修了し、一定の知識・技術を有し、適切な診断と治療を行うことができるとともに人格的に優れた歯科医師に与える称号です。
※2025年度以降はデモンストレーションコースのみとなります。

DEMO デモンストレーションコース

DEMONSTRATION COURSE 11 DAYS COURSE

デモンストレーションコース

詳細・お申込み▲

Course Director

俵木　勉
Tsutomu Tawaragi

Instructor

渡辺 隆史
Takashi Watanabe

小滝歯科医院院長
明海大学歯学部臨床教授
日本顎咬合学会元理事長・指導医
日本歯内療法学会専門医
日本口腔診断学会認定医
アメリカ審美歯科学会会員
アメリカ歯周病学会会員
UCLA-Kawazu STUDY CLUB会長
いいづな総合歯顎研究会(ITDC)主宰

上濱　正
Akira Uehama

ウエハマ歯科医院院長
明海大学歯学部臨床教授
日本歯科大学生命歯学部
客員教授
日本顎咬合学会元理事長・指導医
日本補綴歯科学会専門医・指導医
日本臨床歯周病学会認定医

坂下 英明
Hideaki Sakashita

明海大学名誉教授
日本口腔外科学会指導医
日本顎関節学会指導医
日本有病者歯科医療学会理事
日本口腔顎顔面外傷学会理事

貞光 謙一郎
Kenichiro Sadamitsu

貞光歯科医院院長
日本顎咬合学会理事長・指導医
日本審美歯科学会代議員・認定医
朝日大学非常勤講師

嶋田　淳
Jun Shimada

明海大学歯学部
付属明海大学病院教授

辰巳 順一
Junichi Tatsumi

朝日大学歯学部
口腔感染医療学講座
歯周病学分野教授
日本歯周病学会
専門医・指導医
日本顎咬合学会指導医

林　丈一朗
Joichiro Hayashi

明海大学歯学部
口腔生物再生医工学講座
歯周病学分野教授
日本歯周病学会
指導医・専門医

平井　順
Jun Hirai

平井歯科医院院長
歯学博士
日本大学元客員教授
明海大学歯学部臨床教授
国際歯科学士会日本部会監事
米国歯内療法学会 (AAE)
米国歯周病学会会員 (AAP)
日本顎咬合学会常任理事
日本歯内療法学会
代議員・専門医・指導医

宮崎 真至
Masashi Miyazaki

日本大学歯学部
保存学教室修復学講座教授
日本審美歯科学会理事
日本接着歯学会理事
日本歯科保存学会理事
日本歯科理工学会代議員

パッケージコース(一括受講)	主な認定制度
【パッケージコース番号:15240200】 **¥220,000**	□日本歯科医師会認定研修会 □明海大学「歯科総合医」認定研修会

INTRODUCTION

デモンストレーションコースは、一口腔単位で治療を行っていくうえで基礎となる、各臨床分野「診査診断・保存修復・歯周治療・歯内療法・クラウンブリッジ・総義歯・デジタルデンティストリー・インプラント・口腔外科・矯正」における基本的な臨床手技の理解を深めることを目的としています。各セクションでは、講師が重要なポイントをデモストレーションを交えて解説します。講師が行う、実際の手の動き見ることで、より理解が深まり、明日からの臨床に役立てることができます。

また、コースを全て受講することで、どのような局面でどのような治療を選択すれば良いか、適切な治療計画と適切な治療を選択する力を養うことができます。

紹介動画を見る▶

プログラム内容

1　診断と治療計画
治療のリスクと選択肢
ーリスクを回避した治療を選択するための診断と治療計画ー
講師／渡辺 隆史

2　歯周病の検査と診断
歯周病の病態把握に有用な検査と歯周病診断
講師／辰巳 順一

3　歯周基本治療
スケーリング・ルートプレーニングの手技
講師／林　丈一朗

4　保存修復
MIを可能とするダイレクトボンディング
講師／宮崎 真至

5　歯内療法（歯髄保護とエンド）
MI ー歯髄を保護する低侵襲治療から根管治療までの基礎知識とデモー
講師／平井　順

6　半調節性咬合器
デジタル時代だからこそ必要な咬合の基礎知識
ー半調節性咬合器の使い方ー
講師／渡辺 隆史

7　総義歯
全部床義歯補綴臨床の基本マスター
講師／上濱　正

8　審美修復の理論と実際
ー進化するデジタル機器をもちいてー
講師／貞光 謙一郎

9　インプラント
1から始めるインプラント治療ー全身管理とリスク評価ー
講師／嶋田　淳

10 小外科手術（埋伏抜歯）
埋伏歯の適切な抜歯方法
講師／坂下 英明

11 矯正治療
矯正治療を一般臨床に活かすーMTMの臨床応用ー
講師／渡辺 隆史

1
DEMONSTRATION COURSE

【コース番号：15240201】

診断と治療計画

治療のリスクと選択肢
–リスクを回避した治療を選択するための診断と治療計画–

詳細・お申込み▲

定　員：15名
日　時：2024年4月21日（日）10：00～16：30

会　場：東京・新宿区
明海大学・朝日大学サテライトキャンパス
明海大学・朝日大学歯科医師生涯研修センター
受講料：￥25,000

渡辺 隆史
Takashi Watanabe

口腔の健康は、全身の健康維持に深く関わっています。しかしながら、歯の平均寿命は、咬合の鍵となる下顎第一大臼歯で男性約55歳、女性約52歳、審美の鍵となる上顎中切歯では男性約62歳、女性約61歳程度と人の平均寿命よりかなり短いのが現実です（平成11年度歯科実態調査：厚生労働省）。なぜこんなに歯の寿命は短いのでしょうか？　その問いに答えを出すことによって、我々臨床医は、患者の健康長寿に貢献できることになるはずです。

歯の寿命を延ばすためには、質の高い治療が不可欠です。さらに治療行為が患者利益に通じるものでなくてはなりません。その出発点となるのは常に「正しい診断」で、正しい診断なくして効果的な治療は生み出されません。しかしながら口腔内の環境は過酷で、正しい診断のもとに時間をかけて丁寧に行った治療であっても、予後に問題が生じることも少なくありません。治療にはリスクがつきものだからです。特に、機能や審美回復の本丸となる「補綴治療」の多くは不可逆的なため、可能な限りリスクを回避した治療、リカバリーできる治療の選択肢を考えなくてはならないでしょう。

本コースでは、治療のリスクを理解したうえで、どのような治療を選択したらよいか、実際の症例を通して皆様とともに考えてみたいと思います。

point

■治療のリスクにはどのようなものがあるか、整理して解説します。
■正しい診断を導くために何が必要か、詳しく解説します。
■一口腔単位の治療の臨床的な評価基準について解説します。
■治療の選択肢と治療計画の立案方法について解説します。
■実際の長期症例をもとにした、治療計画立案のロールプレイを行い、診査診断から治療計画に至る擬似体験によって、診断と治療計画立案のスキルが身に付きます。
■治療計画立案において悩んでいる症例があれば、それをディスカッションして解決します。

学習効果

■治療計画立案のロールプレイによって、複雑な様相を呈している症例の解決方法がわかるようになります。
■症例相談ができます。

2
DEMONSTRATION COURSE

【コース番号：15240202】

歯周病の検査と診断

歯周病の病態把握に有用な検査と歯周病診断

詳細・お申込み▲

定　員：15名
日　時：2024年5月19日（日）10：00～16：30
対　象：歯科医師・歯科衛生士

会　場：東京・新宿区
明海大学・朝日大学サテライトキャンパス
明海大学・朝日大学歯科医師生涯研修センター
受講料：¥25,000

2017年に発表された歯周病の新分類は、歯周疾患の「進行程度」と「進行速度」に分け、それぞれ「Stage」と「Grade」によって分類されます。この分類を正確に行い、より効率的で正確な治療をおこなう上で、「どのような検査、診断を行わなければならないか」について詳しく解説及びデモンストレーションを行います。

本コースには下記の内容が含まれます。

1）歯周ポケット測定・アタッチメントレベルの測定・歯肉退縮量
2）動揺度ってどう?
3）軟組織の評価をしなければPPSはできません!!
4）歯周疾患の活動性を知る方法。
5）細菌検査から分かること。薬物療法は必要か?
6）その他、患者に直結する歯周病検査。

本コースは、歯科医師・歯科衛生士を対象に受講していただくことが可能です。

ブラッシング指導、スケーリング、フラップ手術、といった漫然とした歯周治療計画から脱却したい方にもお勧めです。

歯周病患者の病態把握がより詳細に・正確になり、治療内容も充実します。

辰巳 順一
Junichi Tatsumi

■歯周病検査で知られていない新たな知識が習得できます。
■より正しい検査法を理解することで、検査精度が上がります。
■検査方法の特性を知ることで治療計画が変わる場合を症例から学べます。

point

3
DEMONSTRATION COURSE

【コース番号:15240203】

歯周基本治療

スケーリング・ルートプレーニングの手技

詳細・お申込み▲

定　員: 15名
日　時: 2024年6月30日(日)10:00〜16:30
対　象: 歯科医師・歯科衛生士

会　場: 東京・新宿区
明海大学・朝日大学サテライトキャンパス
明海大学・朝日大学歯科医師生涯研修センター
受講料: ¥25,000

歯周基本治療の目的は、患者によって異なるリスク因子を可能な限り排除することです。歯周外科治療やインプラント治療も含めた口腔機能回復治療の成否は、この歯周基本治療で決まるといっても過言ではないでしょう。

本コースでは、歯周基本治療について解説し、実習を通してスケーリング・ルートプレーニング(SRP)の手技を習得していただきます。本コースは歯科衛生士も受講可能です。

林　丈一朗
Joichiro Hayashi

■ルートプレーニングを歯科衛生士任せにしていませんか?
■歯科医師自ら正しいルートプレーニングを学ぶことで基本から歯周治療を的確に行うことができます。

point

講 義 (Lecture)

1. 歯周基本治療
2. SRPの実際
3. SRPでは治らない歯周ポケット

実 習 (Hands on)

1. 抜去歯を用いたSRPの器具操作
2. マネキンを用いたSRPのポジショニング
3. シャープニング

4
DEMONSTRATION COURSE

【コース番号：15240204】

保存修復

MIを可能とするダイレクトボンディング

詳細・お申込み▲

定　員：15名
日　時：2024年7月21日（日）10：00〜16：30

会　場：東京・新宿区
明海大学・朝日大学サテライトキャンパス
明海大学・朝日大学歯科医師生涯研修センター
受講料：¥25,000

接着技術や修復材料の目覚しい進歩とMI（Minimal　Intervention：低侵襲治療）の概念の登場で、保存修復治療の方法は大きく変わりました。現在の修復治療においては、可能な限り感染牙質のみを除去して、健全歯質を保護した治療が求められます。また適切な修復治療によって、侵襲の大きい補綴治療を回避することも可能になるため、保存修復治療は、注目度の大きい極めて重要な分野といえます。

保存修復治療を確実に適切に行うには、接着技術やレジンの特性を科学的に正しく理解しなくてはなりません。

本セミナーでは、低侵襲治療時代の保存修復治療について、その基礎を分かりやすく解説します。

宮崎 真至
Masashi Miyazaki

■講師の手技を実際に見ることで理解度を上げることができます。
■どのような材料を使用すればよいか、最新の情報を得ることができます。
■MI修復の重要性について理解が深まります。

point

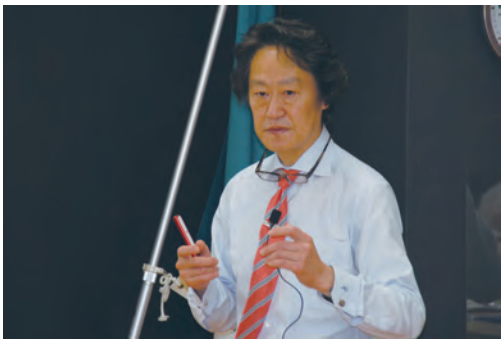

5
DEMONSTRATION COURSE

【コース番号：15240205】

歯内療法（歯髄保護とエンド）

MI　ー歯髄を保護する低侵襲治療から根管治療までの基礎知識とデモー

詳細・お申込み▲

定　員：15名
日　時：2024年8月25日（日）10：00〜16：30

会　場：東京・新宿区
明海大学・朝日大学サテライトキャンパス
明海大学・朝日大学歯科医師生涯研修センター
受講料：¥25,000

昨今、患者様が自分の歯を保存できないかというような明確な意志を持って来院されるケースが増えています。

また、現在受けている治療が、「果たしてこれでいいのか」を判断するためにセカンドオピニオンとして受診を希望される患者様も多くなりました。こうした患者様に半端な知識や技術力で対応することは今後益々難しくなると思われます。歯内療法は患者様の信頼に直結しており、術者の力量が予後の良し悪しを決定する分野なので、常に切磋琢磨して技術を磨いておく必要があります。歯髄保存の必要性は申し上げるまでもありませんが、歯内療法は生体とバランスのとれた咬合を再構築するための第一歩であることを忘れてはいけません。臨床における基本的な考え方、器具の使用法、臨床における問題点への対応策についてデモを通して解りやすく解説したいと思います。

平井　順
Jun Hirai

■歯科治療の基本の基（きほんのき）!!
■歯を保存する重要性と歯内療法の基本を学ぶことができます。
■講師の手技を間近で観察することができます。

point

6
DEMONSTRATION COURSE

【コース番号：15240206】

半調節性咬合器

デジタル時代だからこそ必要な咬合の基礎知識 －半調節性咬合器の使い方－

詳細・お申込み▲

定　員：15名
日　時：2024年9月8日（日）10：00～16：30

会　場：東京・新宿区
明海大学・朝日大学サテライトキャンパス
明海大学・朝日大学歯科医師生涯研修センター
受講料：¥25,000

咬合は全ての臨床に通じていると言われています。特に咬合をないがしろにした補綴治療の予後は悪く、正確な補綴治療をするうえで、まずは正しく咬合論を理解して、その知識を補綴物に反映できるようにしておかなくてはなりません。

本講演では、難解に思われがちな咬合論を、できるだけ優しく噛み砕いて説明し、得られた咬合の知識をどのように補綴物作製に活かしていくか、その勘所を解説します。

また、高精度な補綴物を作製するうえで不可欠な、半調節性咬合器の扱い方についても、デモを交えて解説します。

歯科の世界にもデジタルの波が押し寄せて、現在では従来のアナログの手法とは全く違う方法で、簡単にクラウンブリッジを作製できるようになりました。しかしながら、精度の高い補綴物を作製するためには、アナログの手法で得られた様々な知識や技術がどうしても必要になります。半調節性咬合器を使う必要があると感じている先生は、是非ご参加ください。デジタル時代だからこそ必要な咬合の基礎知識を一緒に学びましょう。

渡辺 隆史
Takashi Watanabe

point

- ■咬合論の要点を解説します。
- ■フェイスボウトランスファーと半調節性咬合器がなぜ必要か？その理由を解説します。
- ■フェイスボウトランスファーと半調節性咬合器の使い方をデモを通して解説します。
- ■咬合の基礎知識を身につけることができます。
- ■半調節性咬合器を実際に触って扱ってみることで、その仕組みを理解することができます。

紹介動画を見る▲

7
DEMONSTRATION COURSE

【コース番号：15240207】

総義歯
全部床義歯補綴臨床の基本マスター

詳細・お申込み▲

定　員：15名
日　時：2024年10月6日（日）10：00～16：30

会　場：東京・新宿区
明海大学・朝日大学サテライトキャンパス
明海大学・朝日大学歯科医師生涯研修センター
受講料：¥25,000

人生100歳時代における全部床義歯補綴臨床の難しさは、形態的障害から機能的障害へと進行し治療の難易度が増大することです。

「外れない、痛くない入れ歯」を作ることだけでは患者の満足は得られなくなってきました。患者も術者も悩み、落胆している現実があります。

問題解決は、症例分類と難易度に応じた知識と手技を会得するための全く新しい発想が重要です。

本セミナーでは、症例分類ができ、平易な症例より知識、技能の基本をマスターしていただきます。

その後のコースを継続的に受講し症例と真摯に向き合い、生涯にわたり患者に寄り添うことで全部床義歯補綴臨床の極意を習得することができます。

上濱　正
Akira Uehama

point

■総義歯治療ができると患者信頼度が高まります。
■症例分類によって難易度がわかります。
■総義歯治療の基本手技をマスターすることができます。
■総義歯における機能的障害は何かを理解することができます。

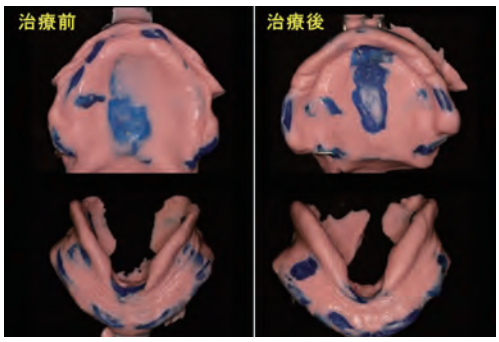

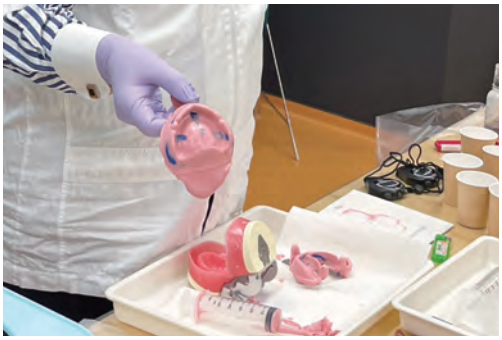

8
DEMONSTRATION COURSE

【コース番号：15240208】

審美修復の理論と実際
ー進化するデジタル機器をもちいてー

詳細・お申込み▲

定　員：15名
日　時：2024年11月10日（日）10：00〜16：30

会　場：東京・新宿区
明海大学・朝日大学サテライトキャンパス
明海大学・朝日大学歯科医師生涯研修センター
受講料：¥25,000

歯や口元の美しさを意識して来院される方が増してきたことから審美修復という学問が確立してきました。材料学的には陶材焼き付け金属冠では成し得なかった透明感を、半透明性をもったオールセラミックスが登場しセラミックス単体で臨床に応用が可能であることから、日常臨床の中で急速に普及してきました。しかしながら上手く審美的な表現が出来ていないケースも伺われます。支台歯色とセメント色、セラミックス色が相まって最終修復物の色調が決定することを理解したうえで修復処置に臨むことが必要であると考えています。また我々の歯は菲薄であり、そのボリュームを理解したうえでの支台歯形成が必要です。今回は症例をみていただきながら審美修復を成功に導くための要件、及びデジタル機器をもちいた審美分析を学んでいただけたらと思います。

貞光 謙一郎
Kenichiro Sadamitsu

point

■審美修復の基本的客観的基準の理解
■材料の特性や用途の理解
■デジタル機器をもちいた、これからの審美歯科

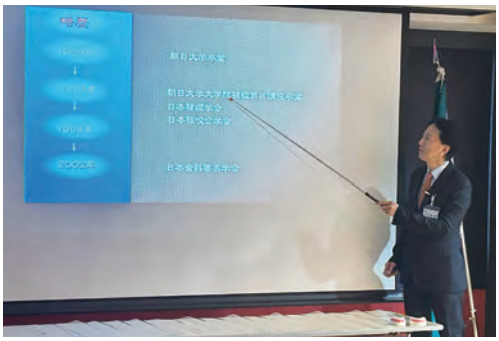

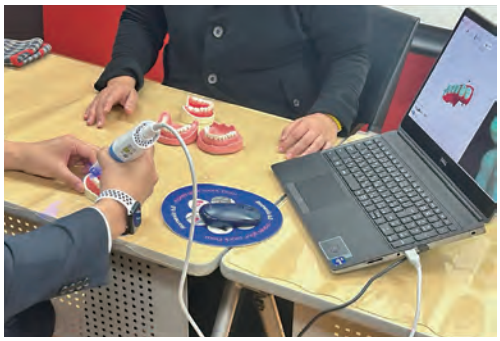

9
DEMONSTRATION COURSE

【コース番号：15240209】

インプラント

1から始めるインプラント治療 ー全身管理とリスク評価ー

詳細・お申込み▲

定　員：15名
日　時：2024年12月15日（日）10：00〜16：30

会　場：東京・新宿区
明海大学・朝日大学サテライトキャンパス
明海大学・朝日大学歯科医師生涯研修センター
受講料：¥25,000

インプラント治療は、必然性・緊急性を要する腫瘍の切除や膿瘍の切開処置などと異なり、他に観血的処置を伴わない治療の選択肢がある処置であるから、治療を行う歯科医師の裁量権は狭くなり重い責任が課せられます。安全に行うことが強く求められます。処置中の呼吸抑制による血液中酸素濃度の低下や、血圧の変動、また不整脈の発生などは、インプラント手術中によくみられます。高齢の患者も多く、術中のモニター装着は必須です。また、気道閉塞や出血に対する対応も求められます。本セミナーではインプラント治療中の患者安全のための知識、技能を習得いただきます。

嶋田　淳
Jun Shimada

point

■インプラント治療における全身管理について学べます。
■救急蘇生や生体モニターの見方について学ぶことができます。
■インプラント手術時に何に注意したらよいか、リスク管理の理解度を深めることができます。

【コース番号：15240210】

小外科手術（埋伏抜歯）

埋伏歯の適切な抜歯方法

詳細・お申込み▲

定　員：15名
日　時：2025年2月16日（日）10：00〜16：30

会　場：東京・新宿区
明海大学・朝日大学サテライトキャンパス
明海大学・朝日大学歯科医師生涯研修センター
受講料：¥25,000

よく『抜歯に始まり抜歯に終わる』との言葉を耳にします。これは口腔外科医のみに当てはまるのではなく、デンタルインプラントを含む口腔内小手術をおこなう歯科医師全体に対する言葉であると思います。

今回は、難抜歯抜去法について必要な口腔解剖学、画像診断学、鎮静法を含む局所麻酔法、外科基本手技などとともに難抜歯抜去法の実際について講義・解説します。さらには、下顎埋伏智歯の実際をビデオにて供覧し、人工皮膚や模型にてデモ実習を行い、埋伏歯の抜去法をマスターしていただきます。

坂下 英明
Hideaki Sakashita

point

■抜歯で困ったことはありませんか？
■外科手術の基本である抜歯について詳しく知ることができます。
■難抜歯時の対処法について学べます。
■埋伏智歯の安全な抜歯法について実際の映像をみながら学ぶことができます。

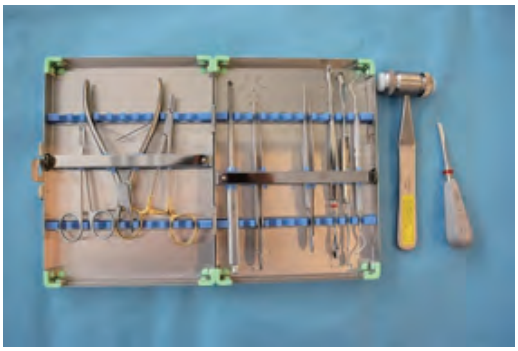

11
DEMONSTRATION COURSE

【コース番号:15240211】

矯正治療

矯正治療を一般臨床に活かす ーMTMの臨床応用ー

詳細・お申込み▲

定　員: 15名
日　時: 2025年3月9日(日)10:00〜16:30

会　場: 東京・新宿区
明海大学・朝日大学サテライトキャンパス
明海大学・朝日大学歯科医師生涯研修センター
受講料: ¥25,000

渡辺 隆史
Takashi Watanabe

歯列不正があると、「思ったような治療ができない」、「歯列不正が邪魔になる」と誰もがそんな経験をしているのではないでしょうか?特に欠損放置や歯周病などによって起こる病的な歯の移動(私はこれを後天的な歯列不正と呼んでいる)は、これを矯正治療で改善するか否かで予後が大きく変わってきます。

矯正治療は歯を動かすだけでなく、周囲の骨や歯肉など歯周組織のリモデリングに活用することができます。また、歯列不正を改善することで咬合が安定します。何より、矯正治療は「究極の低侵襲治療」と言えます。歯を削らずに補綴的な介入範囲を最小限に収めることが可能になる矯正治療を臨床に活かさない手はありません。

本講演では、矯正治療を活用した様々な症例を呈示して、矯正治療が果たすべき役割について考えてみたいと思います。また、アップライトやエクストルージョンなど、MTMの実際をデモを交えながら解説します。

point

- ■矯正治療を取り入れた治療計画について症例を呈示して説明します。
- ■歯の病的移動に対する矯正的な対処法について解説します。
- ■MTMの分類とその方法について解説します。
- ■アップライトとエクストルージョンに関して、デモを通してワイヤーベンディングの実際をお見せします。
- ■矯正力を使った歯周組織のリモデリングに関して、その理論とメカニクスを解説したうえで、症例を呈示します。
- ■矯正専門医との連携に関して説明します。

紹介動画を見る▲

Distinguished Clinician

〈実践的臨床教育〉
インターミディエイト

Distinguished Clinicianは、Excellent Clinician を授与された者が、インターミディエイトセミナーを修了し、【保存修復系治療】【補綴治療の基本】【口腔外科・インプラント治療】等の知識・能力を高めた口腔機能の向上に寄与できるとともに人格的に優れた歯科医師に与える称号です。

MA マルチディシプリナリーアプローチ 14日間コース

UCLA インプラント時代における“ピュア・ペリオ”
UCLA4日間集中実習コース

IBS インプラントベーシックセミナー10日間コース

MULTIDISCIPLINARY APPROACH 14 DAYS COURSE

マルチディシプリナリーアプローチ 14日間コース

詳細・お申込み▲

Course Director

渡辺 隆史
Takashi Watanabe

Instructor

渡辺 隆史
Takashi Watanabe

小滝歯科医院院長
明海大学歯学部臨床教授
日本顎咬合学会元理事長・指導医
日本歯内療法学会専門医
日本口腔診断学会認定医
アメリカ審美歯科学会会員
アメリカ歯周病学会会員
UCLA-Kawazu STUDY CLUB会長
いいづな総合歯顎研究会(ITDC)主宰

上濱 正
Akira Uehama

ウエハマ歯科医院院長
明海大学歯学部臨床教授
日本歯科大学生命歯学部
客員教授
日本顎咬合学会元理事長・指導医
日本補綴歯科学会専門医・指導医
日本臨床歯周病学会認定医

貞光 謙一郎
Kenichiro Sadamitsu

貞光歯科医院院長
日本顎咬合学会理事長・指導医
日本審美歯科学会代議員・認定医
朝日大学非常勤講師

龍田 恒康
Tsuneyasu Tatsuta

明海大学歯学部
病態診断治療学講座
口腔顎顔面外科学分野
教授

辰巳 順一
Junichi Tatsumi

朝日大学歯学部
口腔感染医療学講座
歯周病学分野教授
日本歯周病学会
専門医・指導医
日本顎咬合学会指導医

林 丈一朗
Joichiro Hayashi

明海大学歯学部
口腔生物再生医工学講座
歯周病学分野教授
日本歯周病学会
指導医・専門医

平井 順
Jun Hirai

平井歯科医院院長
歯学博士
日本大学元客員教授
明海大学歯学部臨床教授
国際歯科学士会日本部会監事
米国歯内療法学会(AAE)
米国歯周病学会会員(AAP)
日本顎咬合学会常任理事
日本歯内療法学会
代議員・専門医・指導医

松崎 浩成
Hiroshige Matsuzaki

松崎歯科院長
日本顎咬合学会
副理事長・指導医
UCLA-Kawazu STUDY CLUB
会員
いいづな総合歯顎研究会(ITDC)
会長

宮崎 真至
Masashi Miyazaki

日本大学歯学部
保存学教室修復学講座教授
日本審美歯科学会理事
日本接着歯学会理事
日本歯科保存学会理事
日本歯科理工学会代議員

パッケージコース(一括受講)

【パッケージコース番号:15240300】

¥600,000

主な認定制度

□日本歯科医師会認定研修会
□明海大学「歯科総合医」認定研修会

INTRODUCTION

一口腔単位の質の高い治療を実現するには、様々な角度から症例を分析し、多彩な治療の選択肢を持って治療に当たらなくてはなりません。それが、マルチディシプリナリーアプローチです。

本コースは、歯内療法・歯周治療・保存修復・クラウンブリッジ・有床義歯・口腔外科・部分矯正・デジタルデンティストリーなどの各分野をバランスよく学ぶことのできる、実践型の臨床コースです。

各セクションにおいては、講義と実習を交互に行うことで、理解を深め、確実に臨床応用できるように工夫されています。

また、パッケージ受講（全てのセクションを受講）することで、治療計画からメインテナンスまで、一口腔単位で治療を行うための一連の流れを理解することができます。症例発表を通じて、症例をまとめる力が身に付きます。

紹介動画を見る▶

プログラム内容

マルチディシプリナリーアプローチ1・2（保存修復コース）
カリオロジーとMI修復
講師／宮崎 真至

マルチディシプリナリーアプローチ3・4（歯周コース）
歯周外科手術の基本とフラップ手術
講師／渡辺 隆史・辰巳 順一・林　丈一朗

マルチディシプリナリーアプローチ5・6（矯正・外科コース）
MTMの実際－アップライトとエクストルージョン－
講師／渡辺 隆史・松崎 浩成

マルチディシプリナリーアプローチ7・8（歯内療法コース）
EBMに基づいた効率的な3次元的根管形成、充填
－歯内療法を見直す－
講師／平井　順

マルチディシプリナリーアプローチ9・10（補綴コース）
精度を追求した補綴治療－クラウンブリッジの勘所－
講師／渡辺 隆史

マルチディシプリナリーアプローチ11・12（補綴コース）
人生100年時代における有床義歯補綴治療
講師／上濱　正

マルチディシプリナリーアプローチ13・14（補綴コース）
包括的治療の進め方
－デジタル化した次世代のフルマウス治療－
講師／貞光 謙一郎

パッケージコース対象特別講座

マルチディシプリナリーアプローチのすべてのコースをお申込みされた場合、「オリエンテーション」及び「まとめ」をZoomによるWEBセミナーにて参加できます。【参加費無料】

【オリエンテーション】 WEB配信
診査診断治療計画：戦略的治療計画
–全身単位で診たトリートメントプランの組み立てかた–
講師：渡辺 隆史・龍田 恒康
日時：2024年5月28日（火）19：30～21：00
　　2024年5月29日（水）19：30～21：00

■本コースのオリエンテーション
14日間の全体の流れについて解説します。
■基本的な資料収集法と診査・診断治療計画
■診査から導き出された診断を治療計画にどのように活かしたら良いか、治療計画の立案方法についても解説します。
■ケースプレゼンテーションの方法
本コースを通じてケースプレゼンテーションができるようにします。

【まとめ】予防とメインテナンス WEB配信
講師：渡辺 隆史・龍田 恒康
日時：2025年2月19日（水）19：30～22：00
　　2025年2月26日（水）19：30～21：00

■本コースのまとめについて解説します。
■健康を取り戻した口腔環境を永続的に維持するための予防とメインテナンスについて解説します。
■う蝕や歯周病に対するリスク管理をどのように行い、院内システムとしての構築をしたらよいかを解説します。
■症例ディスカッションを通して日常の臨床における疑問解消を目指します。
■ケースプレゼンテーション
1 症例発表することによりマルチディシプリナリーアプローチの修了証書を発行します。

1・2
MULTIDISCIPLINARY APPROACH

【コース番号:15240301】
保存修復コース

カリオロジーとMI修復

Cariology and MI Restoration with Bonding

詳細・お申込み▲

定　員: 15名
日　時: 2日間
2024年6月22日(土)10:00〜17:00
2024年6月23日(日)10:00〜16:00

会　場: 東京・新宿区
明海大学・朝日大学サテライトキャンパス
明海大学・朝日大学歯科医師生涯研修センター
受講料: ¥100,000

齲蝕のマネージャーとしてのカリオロジーという学問は、これまでの知識の蓄積によって確立されたものとなりつつあります。齲蝕が減少したとはいえ、その予防に対する取り組みは今後とも重要なものとなるはずです。一方、コンポジットレジン修復においてはレジンペーストの取り扱いである充填テクニックの習得も重要になります。頭で理解することが求められることもありますが充填テクニックの実際は、ハンズオンセミナーを通じて習得する必要があると考えられます。それによってコンポジットレジン修復がさらに楽しくなり、患者さんの喜ぶ診療につながるのです。

本コースを受講することで、総合的なカリオロジーの理解とともに、コンポジットレジン修復の手技の基本とともに応用法を理解できるものと確信しています。少人数であるからこそ、密度の高い学びの場が形成されるとともに、それだけ強い刺激をもたらすセミナーとなるはずです。

宮崎 真至
Masashi Miyazaki

point

■今日の歯科診療に欠くことができないものの習得
■総合的なカリオロジーの理解
■コンポジットレジン修復の手技の基本、応用法の理解
■明日からの臨床に役立つヒントを得られる⇒臨床に反映できる知識とテクニックを身に付ける

学習効果

■最新の歯科材料の使用方法を学ぶことができます。

講 義 (Lecture)

1. これからのレジン充填とは
2. 歯質接着の実践的理論ー納得の接着技術
3. コンポジットレジンの選択基準
4. 歯内歯周病変への対応
5. 動画によるケースプレゼンテーションで、充填のコツを知る

実 習 (Hands on)

1. 齲蝕の除去と修復処置
2. Class I および II 修復
3. ダイレクトベニア修復
4. シリコーンガイドを用いたClassIV修復
5. 上顎前歯ワンユニットブリッジ

3·4
MULTIDISCIPLINARY APPROACH

【コース番号：15240302】

歯周コース

歯周外科手術の基本とフラップ手術

Basic knowledge of periodontal surgery and flap surgery

詳細・お申込み▲

定　員：15名
日　時：2日間
2024年7月20日（土）10：00～17：00
2024年7月21日（日）9：00～16：00

会　場：千葉・浦安市
明海大学PDI浦安歯科診療所
受講料：￥100,000

中等度以上の歯周炎患者の治療において、避けて通れない外科的療法や根分岐部病変の治療について、その基本知識と手術手技の基本を会得します。

本コースには下記の内容が含まれます。

1）歯周外科総論・解剖学・器具（講義・デモ）
2）縫合の基本（講義・デモ・実習）
3）組織付着療法（アクセスフラップ手術）（講義・デモ・実習）
4）切除療法（切除型フラップ手術）（講義・デモ・実習）
5）根分岐部病変のデブライドメント（講義・デモ・実習）
6）咬合治療（歯周病患者の咬合管理）（講義）

歯周外科処置を自院で実施するために必要な知識、準備、器具の使用法、手術のポイント、術後管理、さらには歯周病患者の咬合管理をいつどのように行うかを具体的に研修します。

見て、触れて、行うことで、先生が歯周外科処置を実践できるようにする研修会です。

■歯周外科処置に必要な器具・縫合・手技の基本がしっかり学べます。
■それぞれの症例でどのような歯周外科処置を選択すればよいのか理解できます。
■(治療効果が目に見える)歯周外科処置成功のポイント・テクニックが学べます。

point

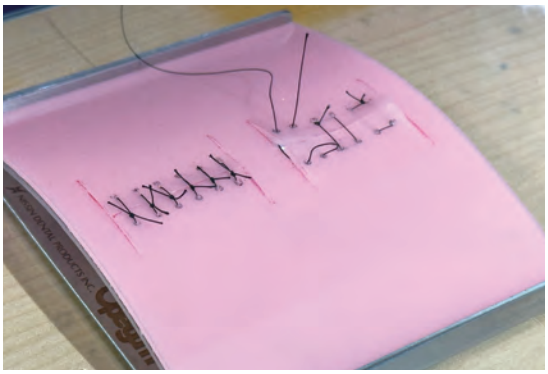

渡辺 隆史
Takashi Watanabe

辰巳 順一
Junichi Tatsumi

林　丈一朗
Joichiro Hayashi

5·6
MULTIDISCIPLINARY APPROACH

【コース番号：15240303】
矯正・外科コース

MTMの実際－アップライトとエクストルージョン－

Actual MTM (Upright and Extrusion)

詳細・お申込み▲

定　員：15名
日　時：2日間
2024年8月31日（土）10：00～17：00
2024年9月1日（日）9：00～16：00

会　場：千葉・浦安市
明海大学PDI浦安歯科診療所
受講料：￥100,000

咬合崩壊は大臼歯の欠損放置から始まります。近心傾斜した大臼歯の歯軸をアップライトするだけで、治療の予後は格段によくなります。また、審美エリアでは矯正的な歯根の挺出が必要になる場面に多く遭遇します。

本コースでは2日間で、大臼歯のアップライトと上顎前歯のエクストルージョンができるスキルを身につけます。

また、矯正治療をする上で必要な矯正診断に関して、最低限必要なセファロ分析と模型分析について解説と実習を行います。簡単な矯正診断の知識を得ることで、MTMを行う際の理解が深まります。

さらに時間が許す限り、下顎前歯の圧下装置である、ユーティリティーアーチについて解説と実習を行う予定です。

渡辺 隆史
Takashi Watanabe

松崎 浩成
Hiroshige Matsuzaki

point

- ■下顎第二大臼歯の近心傾斜を放置するリスクとその改善方法を解説します。
- ■近心傾斜した下顎第二大臼歯のアップライトの手法を実習を交えて解説します。
- ■部分矯正に必要な矯正器材について解説します。
- ■歯の移動のメカニックスと部分矯正に必要な矯正器材について解説します。
- ■前歯のエクストルージョン（矯正的牽引）についてその目的を解説します。
- ■前歯エクストルージョンの手法を実習を交えて解説します。
- ■インプラントサイトマネージメントとしてのエクストルージョンの手法について詳しく解説します。
- ■MTMに必要な側方セファロ分析の簡単な解説と実習を行います。
- ■MTMに必要な模型分析について簡単な解説と実習を行います。
- ■下顎前歯の挺出（病的移動）に関して、その診断と改善方法を解説します。
- ■挺出した下顎前歯を圧下するための装置であるベーシックユーティリティーアーチの実習を行います（予定）。

学習効果

- ■MTMの基本であるアップライトとエクストルージョンを臨床に応用できるようになります。
- ■MTMに必要なメカニックスと器材について理解が深まります。
- ■治療の選択肢が増えます。
- ■治療の難易度がわかるようになります。

講 義（Lecture）

1. 一般臨床に必要な矯正治療の要点
2. 矯正治療の基本
3. MTMの分類と適応症
4. MTMに必要な器材
5. ワイヤーベンディングの基本
6. ブラケットポジショニング
7. アップライトのメカニクス
8. エクストルージョンのメカニクス
9. 基本的な側方セファロトレースと分析
10. 基本的な模型分析
11. 下顎前歯の圧下のメカニクス

実 習（Hands on）

1. ワイヤーベンディングの基本
2. ブラケットボンディング
3. アップライトセクション
4. エクストルージョンセクション
5. 側方セファロトレース
6. 模型分析
7. ベーシックユーティリティーアーチ

紹介動画を見る▲

7·8
MULTIDISCIPLINARY APPROACH

【コース番号：15240304】

歯内療法コース

EBMに基づいた効率的な3次元的根管形成、充填－歯内療法を見直す－

3 Dimensional Root Canal Preparation ＆ Filling based on EBM - Reconsideration of Dental Remedies -

詳細・お申込み▲

定　員：15名
日　時：2日間
2024年9月21日（土）10：00～17：00
2024年9月22日（日）9：00～16：00

会　場：千葉・浦安市
明海大学PDI浦安歯科診療所
受講料：￥100,000

歯内療法の質を上げることは、治療後の良好な長期予後（Longevity）に繋がります。歯内療法ではまずは歯髄を守ること、抜髄を余儀なくされた場合は歯質を守ること、そして感染根管では歯質を保護しながら根管内を無菌化することが求められます。そのために必要なエンドの基本を、実習を通して解説します。

平井　順
Jun Hirai

point

- ■患者様からの信頼を獲得し、その後の治療をスムーズに進行させるため、痛みの無い根管治療の実践は重要
- ■歯内療法は「難しい」、「わからない」といわれる原因のひとつ、根管が「肉眼で確認できない」ことを克服
- ■肉眼で確認しづらい根管系を3次元的に捉え、オリジナルの根管系を保持した根管形成が可能になれば、歯内療法を成功させることは決して難しくありません。
- ■歯内療法のEBMを踏まえ、良好な治療成果を挙げられる「JHエンドシステム」を紹介します。
- ■講義およびJH透明根管模型を使用したデモとマンツーマンによる実習を通し、3-D歯内療法を習得し、根管治療の成功に不可欠な「手指の感覚」を身につけていただきます。

学習効果　歯内療法の認識が変わります！

- ■ＥＢＭに基づく歯内疾患の捉え方および歯内疾患と咬合との関連性について学べます。
- ■ 患歯の破折を防ぐための「生体に易しい根管形成法」を体得できます。

講 義（Lecture）

1. 低侵襲歯内療法における臨床
2. 歯内療法と咬合との関連性
3. 歯内治療の基本
4. 根管拡大形成の理想と効率化
5. 根管充填の理想
6. 抜去歯を用いたJHエンドシステムによるデモと解説

実 習（Hands on）

1. JH 透明模型を用いたマンツーマンによる根管治療の実習
2. マンツーマンによる根管充填（垂直加圧法および側方加圧法）
3. 根管形成法から根管充填までのマンツーマン指導
4. 根管形成法から根管充填までの評価

9·10
MULTIDISCIPLINARY APPROACH

【コース番号：15240305】

補綴コース

精度を追求した補綴治療－クラウンブリッジの勘所－

High precision prosthesis - Key point of crown and fixed bridge -

詳細・お申込み▲

定　員：15名
日　時：2日間
2024年10月26日（土）10：00～17：00
2024年10月27日（日）9：00～16：00

会　場：千葉・浦安市
明海大学PDI浦安歯科診療所
受講料：￥100,000

補綴治療を行う上で、一本のクラウンやワンスパンのブリッジを適切に装着する技術を持つことがどれほど重要なことか、多くの臨床医は気がついているはずです。高精度なクラウンブリッジが作製できないと、フルマウスリハビリテーションなど、大掛かりな補綴治療に良好な予後を求めることはできません。まずは、機能的な咬合面形態を作り、高精度な咬合接触点与え、適合精度の高いクラウンを作る技術を身につけることが必要です。そのためには、咬合論を正しく理解し、半調節性咬合器を扱うスキルも必要になります。本コースでは、クラウンブリッジに必要な咬合論を理解したうえで、印象から装着まで、高精度な補綴物を作製するための勘所を実習を交えて解説します。

渡辺 隆史
Takashi Watanabe

■高精度な咬合・高精度な適合を得るための勘所は何か？補綴物の誤差をなくすための要点を解説します。
■機能的な咬合面形態とはどのようなものか？クラウンブリッジに必要な咬合論とともに解説します。
■半調節性咬合器をアジャストして扱えるようにします。
■高精度な咬合調整ができるようになります。
■プロビジョナルレストレーションの作製と調整方法について解説します。
■マージンの適切な位置はどこか？どのような形態で形成すれば適合が良くなるか？プレパレーションデザインとその考え方について解説します。
■歯肉圧排と精密印象について解説します。
■補綴物装着時の注意点について解説します。

point

学習効果

■適合精度の高いクラウンを作製できるようになります。
■精密な咬合接触点を与えることができるようになります。
■半調節性咬合器が扱えるようになります。

講 義（Lecture）

1. 咬合論の理解
2. 半調節性咬合器の使用目的
3. チェックバイト記録の取り方と半調節性咬合器のアジャスト
4. 形成バーの選択と形成手順
5. 誰にでもできる歯肉を傷つけない綺麗な形成方法
6. 機能的な咬合面形態と咬合調整の方法
7. 圧排の方法とタイミング
8. コンタクトポイントの調整方法とクラウンの装着

実 習（Hands on）

1. 咬合面形態の描写
2. カスタムジグを用いたチェックバイト記録
3. 半調節性咬合器のアジャスト
4. フルクラウン形成

紹介動画を見る▲

11·12
MULTIDISCIPLINARY APPROACH

【コース番号：15240306】

補綴コース

人生100年時代における有床義歯補綴治療

Denture treatment with a floor in the age of 100 years of life

詳細・お申込み▲

定　員：15名
日　時：2日間
2024年11月23日（土・祝）10：00～17：00
2024年11月24日（日）9：00～16：00

会　場：千葉・浦安市
明海大学PDI浦安歯科診療所
受講料：￥100,000

人生100年時代を迎えつつありますが、社会環境の変化とともに口腔環境も変化しています。従来の知識・手技では対応できない症例も増加し、患者、術者とも苦悩しているのが現実です。

難症例の解決に特効薬はありません。今までの有床義歯治療を反省し、症例を解析し、分類し原理・原則を再構築することが重要です。そうすることにより現在そして未来の問題が解決し、人生100年時代に満足度が高く、長期に機能する有床義歯補綴治療が可能となります。術者の人生も明るく、楽しく、元気になります。

上濱　正
Akira Uehama

point

- ■無歯顎患者、部分欠損患者の人生を理解することが機能再建には大切です。
- ■片顎部分欠損（1歯から13歯まで）→片側部分欠損+無歯顎→無歯顎までの組み合わせをすることが術者には大切です。
- ■局部床義歯、総義歯の区別を超えて人生100歳時代に対応できる有床義歯治療を解説。
- ■知識、手技を理解し構築していただくコースです。

講 義（Lecture）

1. 無歯顎患者の「原理・原則」
2. 無歯顎患者の過去・現在・未来
3. 100歳時代を元気に、楽しく生き抜いた無歯顎患者から学び、解析し、未来の無歯顎患者補綴治療を構築する
4. 形態的障害、機能的障害を再建するための基本は「臨・基・応・変」
5. 1歯欠損から13歯欠損までの「原理・原則」
6. 三次元構成義歯による機能再建に重要な印象採得と顎間記録採得法
7. 今後増大する未来型全部床義歯・局部床義歯補綴臨床の極意

実 習（Hands on）

1. 無歯顎患者における印象採得の原理・原則の習得
2. 機能的顎間記録採得法
3. 治療用義歯の「一丁目一番地」
4. 1歯－13歯欠損対応部分床義歯の基本である三次元構成義歯の原理・原則の習得
5. 三次元構成義歯を機能させるための粘膜区域・歯牙区域加圧印象採得法
6. 三次元構成義歯の装着・調整・管理など

13·14
MULTIDISCIPLINARY APPROACH

【コース番号：15240307】

補綴コース

包括的治療の進め方－デジタル化した次世代のフルマウス治療－

The way to proceed with comprehensive treatment- Digitalized next-generation full mouth treatment-

詳細・お申込み▲

定　員：15名
日　時：2日間
2025年1月25日（土）10：00～17：00
2025年1月26日（日）9：00～16：00

会　場：千葉・浦安市
明海大学PDI浦安歯科診療所
受講料：￥100,000

口腔内を一口腔単位として検査・診断をおこない治療を施術していくことを心がけ臨床に臨んでいます。先人の先生方が示されたコンセプトのもとで治療計画を立案し、最終的な治療ゴールを定めることにより治療の流れを明確にしていくことが可能となります。また歯科治療のデジタル化により術者の経験値に頼るだけでなく客観的な基準により治療を進めることができるようになってきました。一歯単位の治療ではなく一口腔を包括的に観察し分析、治療方針の立案ができるようにお話が出来たらと思います。

貞光 謙一郎
Kenichiro Sadamitsu

■歯科治療のデジタル化による客観的な基準
■客観的な基準による治療の進め方
■デジタルを用いることによる診査・判断力の向上を目指す。

point

講 義（Lecture）

1. 包括的治療の要件（口腔内観察の手法）
2. 資料採得・デジタル化に伴う資料採得
3. 咬合分析と治療計画の立案
4. 包括的治療のSTEP BY STEP
5. デジタルデンティストリーを目指して

実 習（Hands on）

1. 咬合器のハンドリング
2. 口腔内スキャナー実習（形成）

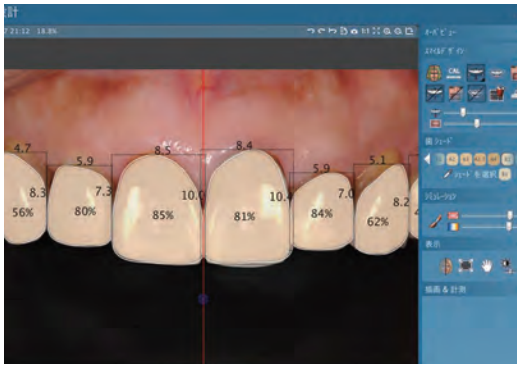

PURE PERIODONTICS IN THE ERA OF PREDICTABLE IMPLANT THERAPY
04
DAYS COURSE

インプラント時代における“ピュア・ペリオ” UCLA4日間集中実習コース

詳細・お申込み▲

Instructor

Flavia Q. Pirih, DDS, Ph.D.
Professor
Tarrson Family Endowed Chair in Periodontics

Beatriz Bezerra, DDS, Ph.D.
Health Sciences Assistant Clinical Professor
Director of the Pre-doctoral Program in the Section of Periodontics

Yusuke Hamada, DDS, MSD,
Health Sciences Clinical Instructor
Periodontics Program Director

コース料金

【コース番号：15240401】
¥500,000

主な認定制度

□日本歯科医師会認定研修会
□明海大学「歯科総合医」認定研修会

修了証・認定証

□UCLA公認認定書の授与

INTRODUCTION

明海大学・朝日大学・UCLA歯学部は1992年に相互交流協定を締結し、その共同事業の一環として生涯研修事業を行なっております。さらに、明海大学・朝日大学歯学部生涯研修部は1999年に発足し、大学が主催する我が国唯一の生涯研修活動として発展しております。歯科界は日々目覚しい進歩を遂げており、また少子高齢社会の到来に伴う歯科疾病構造の変化や社会ニーズの多様化により、歯科医師は新しい情報を吸収し、国民の健康に寄与する姿勢と歯科医療技術・資質などを含めた医療全体の質の向上を図ることが必要とされています。そのようななか、明海大学・朝日大学歯学部生涯研修部では、高度な専門的知識と技術を持つ総合臨床歯科医師の育成のために、一口腔単位であらゆる臨床分野をバランスよく学ぶことができるように研修プログラムを構築しています。とりわけ、成人の大半が罹患していると言われる歯周病に関する研修は極めて重要なため、UCLA歯周病学講座と明海大学歯周病学講座の教授・講師陣による、基礎編から応用編までを網羅した実践形式の充実したプログラムを用意しております。この「インプラント時代における“ピュア・ペリオ”UCLA4日間集中コース」は、歯周病学の世界的権威であるヘンリータケイ教授が初めたものであります。その意志と内容を受け継いだUCLA歯周病学講座の精鋭講師陣によって行われます。インプラント治療のリスクを考慮した上で、「一本の歯を守る」ための科学的な根拠とその手法を集中して学ぶことができる、極めて洗練された本コースを通して、皆様の臨床の一助となれば幸いです。

プログラム内容

DAY ONE

講師／Flavia Q. Pirih, Beatriz Bezerra, Yusuke Hamada

DAY TWO

講師／Flavia Q. Pirih, Beatriz Bezerra, Yusuke Hamada

DAY THREE

講師／Flavia Q. Pirih, Beatriz Bezerra, Yusuke Hamada

DAY FOUR

講師／Flavia Q. Pirih, Beatriz Bezerra, Yusuke Hamada

PURE PERIODONTICS IN THE ERA OF PREDICTABLE IMPLANT THERAPY
04
DAYS COURSE

【コース番号：15240401】

インプラント時代における“ピュア・ペリオ” UCLA4日間集中実習コース

Pure Periodontics in The Era of Predictable Implant Therapy

詳細・お申込み▲

定　員：30名
日　時：4日間
2024年9月13日（金）9：00〜18：00
2024年9月14日（土）9：00〜18：00
2024年9月15日（日）9：00〜18：00
2024年9月16日（月・祝）9：00〜17：00

会　場：千葉・浦安市
明海大学PDI浦安歯科診療所
明海大学浦安キャンパス
受講料：¥500,000

概　論

研究や新しい臨床の概念、技術の進化はあらゆる専門分野に劇的な変化をもたらすが、歯科領域も例外ではない。新しい知識は歯科の臨床に影響を与え、臨床のあり方を形作るもので、変化は望ましいものである。1980年代後半に導入されたインプラント治療は歯科の臨床に大きなパラダイムシフトをもたらし、インプラントを組み込むことで歯科の治療計画が劇的に変化した。インプラント治療は厳密には欠損部を補完する一つの手技に過ぎないが、その影響は歯科医学のあらゆる分野に及んだ。しかし歯科医学の根本的な目的は揺るぎないものであり、変わるべきものではない。すなわち歯科学の究極の使命はあくまでも歯科疾患の予防である。これを判断基準として新しい知見を受け入れ、治療計画を構築すべきである。しかし、インプラント粘膜周囲炎ならびにインプラント周囲炎が認識されるにつれてインプラント治療の合併症や難点が表面化された。その結果、インプラントについての再評価と治療計画全体におけるインプラントの優先順位の見直しが迫られた。そこで、抜歯の判断基準の必要性と再考が必要となった。インプラントの予知性が再び疑問視され、確実性に欠けることが可視化された。解決の鍵はやはり歯科医師自身であり、すなわち歯科医師には研鑽をつむ責任があり、すでに2016年Journal of Dental ResearchでGiannobleとLangが以下のように指摘している。「中等度の歯科疾患、すなわち齲蝕や歯内疾患、歯周病変に対して抜歯を勧める歯科医師は決して少なくない。」従って“インプラント時代におけるピュア・ペリオ”は、歯科医師にとって歯科疾患の予防と治療の概念の再考を促すきっかけとなるべきである。臨床に即したこのコースは歯科医療の本来の目的、すなわち確固たる歯周病学の知識と診断に基づいた天然歯保存の再評価を促す機会である。最新の研究知見と臨床的な革新を現在から未来にわたって組み込むことは、“最高の総合臨床歯科医師”となる自信を獲得することになる。

概　要

独創的な4日間の生涯研修コースでは講義、ディスカッション、臨床に直結する実習を通じて講師と受講者の間で意見交換を行う。コースは講義と受講者と講師との間の有意義な討論で構成されている。両者間の活発な意見交換の場を提供する。

実習では講義の内容に沿って臨床に関連する実技を習得する。歯周疾患とインプラント周囲疾患の複雑な特性を単純化し、明瞭にするための概念ならびに考え方に基づいて独自の講義を行う。さらに歯周治療とインプラント治療の共生的な関係と両者の違いの重要性について解説する。歯周疾患とインプラントト関連疾患の誘因、修飾因子、ならびに恒久化因子についても言及する。これらの疾患を管理、治療し、望ましい成果をもたらすための教育療法、器械的療法、ならびに維持療法の重要な概念を紹介する。

臨床診査と診断は患者ならびに担当医に対する教育(教育療法)と合わせて説明を行う。

歯周病治療（非外科処置並びに外科的な治療）の基本と応用を講義と実習で解説する。実習においては抜去歯、豚顎骨ならびに臨床のビデオを使用する。実習で使用する器具については各自にこちらか提供される。

治療後において、疾患をコントロールするためのメインテナンス療法は全体的な成功に極めて重要であり、本コースで非常に強調される部分である。

タイムスケジュール

DAY ONE　2024年9月13日（金）

09:00	イントロダクション
09:15	歯周病検査方法
10:00	歯周病の分類について (Stage and Gradeing)
11:00	歯周病診断のワークショップ
12:00	歯周病の非外科的処置(SRP)
13:00	昼食
14:00	ハンズオンセッション (SRP)
16:00	口腔衛生の指導と患者のモチベーション
17:00	歯周病のリスクファクタの理解
18:00	1日目終了

DAY TWO　2024年9月14日（土）

09:00	歯周病再評価と外科的処置の計画について
10:00	歯周外科処置：フラップ、骨外科、ディスタルウェッジ
12:00	機能的歯冠延長術
13:00	昼食
14:00	ハンズオンセッション歯周外科処置：フラップ、骨外科、ディスタルウェッジ（豚顎使用）
17:00	歯周病の予後判定について
18:00	2日目終了

DAY THREE　2024年9月15日（日）

09:00	歯槽粘膜処置の診断、病因と処置の違いについて（CTG, FGG）
11:00	歯周病再生療法
13:00	昼食
14:00	ハンズオンセッション歯周病再生療法（EMD、骨移植と膜の使用）
17:00	術後のマネージメントと合併症
18:00	3日目終了

DAY FOUR　2024年9月16日（月・祝）

09:00	審美領域の審査診断と審美歯冠延長術
11:00	インプラント周囲炎の病因論
12:00	インプラント周囲炎の治療方法
13:00	昼食
14:00	歯周病とインプラントの周囲のメインテナンス
16:00	サーティフィケート授与と記念写真
17:00	4日目終了

IMPLANT BASIC SEMINAR 10 DAYS COURSE

インプラントベーシックセミナー 10日間コース

詳細・お申込み▲

Course Director

龍田 恒康
Tsuneyasu Tatsuta

Instructor

龍田 恒康
Tsuneyasu Tatsuta

明海大学歯学部
病態診断治療学講座
口腔顎顔面外科学分野
教授

﨑山 浩司
Koji Sakiyama

明海大学歯学部
形態機能成育学講座
解剖学分野教授

嶋田 淳
Jun Shimada

明海大学歯学部
付属明海大学病院教授

辰巳 順一
Junichi Tatsumi

朝日大学歯学部
口腔感染医療学講座
歯周病学分野教授
日本歯周病学会
専門医・指導医
日本顎咬合学会指導医

横瀬 敏志
Satoshi Yokose

明海大学歯学部
機能保存回復学講座
保存治療学分野教授

渡辺 隆史
Takashi Watanabe

小滝歯科医院院長
明海大学歯学部臨床教授
日本顎咬合学会元理事長・指導医
日本歯内療法学会専門医
日本口腔診断学会認定医
アメリカ審美歯科学会会員
アメリカ歯周病学会会員
UCLA-Kawazu STUDY CLUB会長
いいづな総合歯顎研究会（ITDC）主宰

コース料金

【コース番号：15240501】
¥600,000

主な認定制度

□日本歯科医師会認定研修会
□明海大学「歯科総合医」認定研修会
□ICOIフェローシップ認定プログラム

INTRODUCTION

現在のインプラントを取り巻く環境は情報過多であり、臨床家にとって正しい術式、マテリアルの選択が困難になって来ているのが事実ではないでしょうか。また、メーカー主導の How to セミナーが氾濫し安易にインプラント修復を行う臨床家が増えるとともに医療事故も多くなってきています。そこで、インプラントが普及しもうすぐ半世紀が経過しようとしている今、そもそもインプラント治療が補綴前外科処置という大胆な本来の基本に戻り、予知性の高い補綴処置を行う臨床のなかで様々な歯科医療にかかわる知識と技術の基本事項において、何が重要で正しいのかを学ぶため国内外の一流の講師陣によるインプラントマスタープログラムを企画しました。

基本的にコース全体としましては、午前はレクチャーを中心に行い、午後はハンズオンを中心とした下記内容の実習を積極的に取り入れた実習体験重視の企画にしております。また、各セッションの終了時には、当該セッションの課題に対する課題内容理解確認試験（レポート含む）などを行い、各受講生の理解度を徹底的に分析してフィードバックを行い今回コースのレクチャー内容（診査・診断からメインテナンスまで）を完全マスターして頂けるように企画しております。

プログラム内容

Session I

インプラントの目的　診査・診断・治療計画①／診査・診断・治療計画②

講師／渡辺 隆史・横瀬 敏志・龍田 恒康

Session II

インプラント一次手術①／インプラント一次手術②

講師／﨑山 浩司・嶋田　淳・龍田 恒康

SessionIII

インプラント一次手術③／インプラント一次手術④

講師／嶋田　淳・龍田 恒康

SessionIV

インプラント二次手術①／インプラント二次手術②

講師／辰巳 順一・龍田 恒康

Session V

インプラント補綴／メインテナンスと長期予後

講師／渡辺 隆史・龍田 恒康

1・2 IMPLANT BASIC SEMINAR

【コース番号：15240501】

インプラントベーシックセミナー10日間コース

詳細・お申込み▲

定　員：15名
日　時：2024年4月6日（土）10：00〜17：00
　　2024年4月7日（日）9：00〜16：00

会　場：千葉・浦安市
　　明海大学PDI浦安歯科診療所

Session Ⅰ（1日目・2日目）

2024年4月6日（土）　インプラントの目的　診査・診断・治療計画①

インプラント治療は、インプラント手術に精通するだけでなく、正しい補綴治療ができて初めて成功したことになります。質の高いインプラント補綴を行うには、適確な診査・診断のもとに適切な治療計画を立案しなくてはなりません。インプラント治療は補綴治療の中の一つの術式にすぎないため、超高齢化社会の現在では「患者の人生の中で最もふさわしい補綴方法は何か？」ということを常に考えて、クラウンブリッジやデンチャーも視野に入れた総合的な判断能力が求められます。

インプラントベーシック10日間コースの初回は、基礎歯科学的観点からとらえた歯科臨床における顎骨のリモデリングを考慮した治療の選択、インプラント補綴を選択する上でのインプラントの目的と利点欠点を明確にしたうえで、正しいインプラント治療を行ううえで重要な「診査・診断・治療計画」について解説と実習を行います。

プログラム内容
1. インプラント治療の目的と選択基準
2. 欠損補綴の選択肢（Im vs Br vs PD）
3. インプラント修復の歴史的科学的背景
4. 骨の基本構造と骨代謝
5. インプラントの表面構造
6. 医療面接と基本資料の収集

2024年4月7日（日）　診査・診断・治療計画②

治療計画の立案にあたっては、インプラントのバイオメカニクスを理解する必要があります。インプラントの太さや長さはどのくらいが良いか？どの位置にどのような方向で埋入したら良いのか？埋入本数は？それらは、「補綴主導型」すなわち、機能的で審美的なインプラント補綴を前提に決定されます。また、治療計画は常に一口腔単位で行なわれ、有歯顎の咬合論を踏襲したものでなくてはなりません。

Session Ⅰ二日目は、有歯顎の咬合論を整理しながら、インプラント特有のバイオメカニクスを解説します。また治療計画立案において不可欠な、画像診断やステントの作製方法について実習を交え考察します。

プログラム内容
1. インプラント補綴とバイオメカニクス
2. 画像診査
3. 診断用ワックスアップ とステント
4. 診断と治療計画

渡辺 隆史
Takashi Watanabe

横瀬 敏志
Satoshi Yokose

龍田 恒康
Tsuneyasu Tatsuta

3・4
IMPLANT BASIC SEMINAR

【コース番号：15240501】

インプラントベーシックセミナー10日間コース

詳細・お申込み▲

定　員：15名
日　時：2024年5月25日（土）10：00〜17：00
　　2024年5月26日（日）9：00〜16：00

会　場：千葉・浦安市
　　明海大学PDI浦安歯科診療所

Session II（3日目・4日目）

2024年5月25日（土）　インプラント一次手術①

体内に異物を挿入するインプラント手術においては、抜歯などの小外科手術とは一線を画した、厳格な感染予防対策が求められます。また、手術を成功させるには患者の全身状態の把握と管理が欠かせません。Session II 一日目は、患者の高齢化に伴う様々な全身的合併症などへの対応や患者に対する手術前の準備と、スタッフに対する手術直前準備に関して説明すると同時に、手術時に起こりうる合併症とその対策について解説します。

さらに、豚顎を使った実践的なインプラントの埋入実習を行います。

プログラム内容
1. 一次手術の基本術式
2. 全身的な評価
3. 手術時の注意事項と合併症
4. 埋入ハンズオン（豚顎）

2024年5月26日（日）　インプラント一次手術②

安心安全なインプラント手術を行うには、骨学・脈管学・筋学における臨床に則した解剖学的な知識が必要不可欠です。Session II 二日目は、インプラント手術に必要な臨床解剖学的な説明を行ったうえで、インプラント一次手術の基本術式を解説します。基本となる二回法におけるインプラント手術は、そのプロトコルをきちんと守って行うことが重要です。切開、剥離、埋入から縫合まで、一次手術の一連の流れを、顎歯列模型（以降の Session では、その顎歯列模型を用いて印象作業、プロビジョナルレストレーションまでの内容を予定しています。）を使った実習を通して学びます。

プログラム内容
1. インプラントに必要な解剖の基礎
2. 患者の周術期・管理
3. 外科的合併症
4. 埋入ハンズオン（模型）

崎山 浩司
Koji Sakiyama

嶋田　淳
Jun Shimada

龍田 恒康
Tsuneyasu Tatsuta

5・6
IMPLANT BASIC SEMINAR

【コース番号：15240501】

インプラントベーシックセミナー10日間コース

詳細・お申込み▲

定　員：15名
日　時：2024年6月29日（土）10：00〜17：00
　　2024年6月30日（日）9：00〜16：00

会　場：千葉・浦安市
　　明海大学PDI浦安歯科診療所

Session III（5日目・6日目）

2024年6月29日（土）　インプラント一次手術③

Session I から Session II までに学んで来た内容を踏まえて、基本となる二回法におけるインプラント一次手術の一連の流れを、確実な知識と技術をベースに実際のライブオペへと繋げていくために詳しく解説します。

プログラム内容
1. インプラント治療における外科的事項
2. インプラントの手技・知識
3. インプラント埋入ハンズオン（豚顎）

嶋田　淳
Jun Shimada

龍田 恒康
Tsuneyasu Tatsuta

2024年6月30日（日）　インプラント一次手術④

Session III 二日目はライブオペです。実施の手術の様子を術前準備から術後の管理まで、実際の手術を通して解説します。

さらに、一次手術のプロトコルを確認しながら、豚顎を使った埋入実習を再度行います。これでインプラントの埋入実習は3回行うことになります。

プログラム内容
1. ライブオペ
2. インプラント埋入ハンズオン（豚顎）

7・8
IMPLANT BASIC SEMINAR

【コース番号：15240501】

インプラントベーシックセミナー10日間コース

詳細・お申込み▲

定　員：15名
日　時：2024年7月27日（土）10：00～17：00
　　2024年7月28日（日）9：00～16：00

会　場：千葉・浦安市
　　明海大学PDI浦安歯科診療所

Session Ⅳ（7日目・8日目）

2024年7月27日（土）　インプラント二次手術①

Session Ⅳでは二次手術に関して解説と実習を行います。二次手術は単に歯肉粘膜に穴を開けるのではなく、インプラント周囲のティッシュマネージメントが重要になります。天然歯歯周組織とインプラント周囲粘膜は何が違うのか？インプラント周囲には角化歯肉は必要か？など、インプラント周囲粘膜に関する知識を深めたうえで、二次手術の手順を実習を通して解説します。

また、インプラント治療の最大のリスクとなっている「インプラント周囲炎」の診断と治療に関して説明します。

プログラム内容
1. インプラント周囲組織とは
2. インプラント二次手術について
　1）パンチアウト法
　2）歯槽頂切開
　3）根尖側移動術
　4）遊離歯肉移植術

2024年7月28日（日）　インプラント二次手術②

Session Ⅳ二日目は、二次手術の各種方法でティッシュマネージメントの代表的なものとして、歯肉弁根尖側移動術、遊離歯肉移植術、上皮下結合組織移植術について解説したうえで、角化歯肉獲得に必要な「スライディングフラップによる二次手術」に関して豚顎を使って実習します。

また、二次手術時の注意事項と併発症についても解説します。

プログラム内容
1. インプラント周囲炎の診断と治療
2. ハンズオン（豚顎）
　・スライディングフラップによる二次手術
　・インプラント二次手術時の注意事項と併発症
3. インプラント周囲炎の診断と治療
4. ハンズオン（豚顎）

辰巳 順一
Junichi Tatsumi

龍田 恒康
Tsuneyasu Tatsuta

9·10
IMPLANT BASIC SEMINAR

【コース番号：15240501】

インプラントベーシックセミナー10日間コース

詳細・お申込み▲

定　員：15名
日　時：2024年8月24日（土）10：00〜17：00
　　2024年8月25日（日）9：00〜16：00

会　場：千葉・浦安市
　　明海大学PDI浦安歯科診療所

Session V（9日目・10日目）

2024年8月24日（土）　インプラント補綴

Session V 一日目は、二次手術後のアバットメントの選択とその接続方法。またアバットメント上に必要になるプロビジョナルレストレーションの作り方と調整方法に関して実習を通して解説します。さらに上部構造作製のための精密印象法の実習を行います。

現在のインプラント治療は、CBCT とインプラントシミュレーションソフトの進化で、ガイディドインプラントサージェリーに代表されるオプション的な手技により、安全かつ正確に診断と手術ができるようになりました。この CT シミュレーションに関しても、解説と実習を行います。

プログラム内容
1. アバットメントの選択と接続
2. 精密印象（クローズ・オープントレー法）
3. プロビジョナルレストレーション
4. CT シミュレーション
5. 課題内容理解確認試験（レポート含む）実施

渡辺 隆史
Takashi Watanabe

龍田 恒康
Tsuneyasu Tatsuta

2024年8月25日（日）　メインテナンスと長期予後

インプラントベーシック 10 日間コースの最後のテーマは、「メインテナンス」と「審美補綴」と「長期予後」です。メインテナンスを確立することはインプラントのみならず、長期的な口腔環境の保全に必要不可欠です。インプラント特有の上部構造の形態を踏まえたうえで、どのようなメインテナンスが必要か解説します。また、審美エリアにおけるインプラント治療について、インプラントのバイオメカニクスを踏まえて説明します。インプラントはそのプロトコルをきちんと守って行えば、非常に予後の良い優れた補綴方法です。「長期的に機能させるにはどうしたら良いか？」長期予後の症例とデータをもとに解説します。最後は、受講生と講師のケースプレゼンテーションを通じてこのコースのまとめを行います。

プログラム内容
1. インプラントのメインテナンス
2. インプラント治療における審美補綴
3. インプラント治療における長期予後
4. ケースプレゼンテーション

Master Clinician

〈高度専門的臨床教育〉
アドバンス

Master Clinician は、Distinguished Clinician を授与された者が、アドバンスセミナーを修了し、【歯周治療・インプラント治療】【補綴治療】【インプラント治療】等の知識、能力を高め、口腔機能や全身的な評価ができ、なおかつ、豊富な臨床経験を有するとともに人格的に優れた歯科医師に与える称号です。

REHA オーラルリハビリテーションセミナー12日間コース

IMPAD インプラントアドバンスセミナー 5日間コース

BAMC 審美領域における多数歯欠損症例の対処
ーライブオペとハンズオン2日間コースー

PERIO 歯周治療アドバンスセミナー2日間コース

ORAL REHABILITATION SEMINAR 12 DAYS COURSE

オーラルリハビリテーションセミナー 12日間コース

詳細・お申込み▲

Instructor

南　清和
Kiyokazu Minami

明海大学歯学部臨床教授
医療法人健志会理事長
日本顎咬合学会元理事長・指導医
明海大学生涯研修主任講師
アメリカ歯周病学会会員
日本補綴歯科学会会員
日本歯科審美学会会員
日本口腔インプラント学会専門医
朝日大学インプラント科非常勤講師
朝日大学臨床歯科研究所
　非常勤講師

河原 太郎
Taro Kawahara

医療法人歯科河原英雄医院院長
明海大学歯学部臨床准教授
日本顎咬合学会認定医
日本審美歯科協会会員
UCLA-Kawazu STUDY CLUB会員
福岡豊歯会会員/経基臨塾会員

【オーラルリハビリテーション（8日間）】
2024年度満席のため
キャンセル待ちとなります。

【臨床審美歯科（4日間）】
2024年度満席のため
キャンセル待ちとなります。

キャンセル待ちご希望の方は事務局までお問合せください。

パッケージコース（一括受講）

【パッケージコース番号：15240600】
¥1, 000,000

主な認定制度

□日本歯科医師会認定研修会
□明海大学「歯科総合医」認定研修会

プログラム内容

オーラルリハビリテーション
－1口腔1単位のフルマウスリコンストラクションを目指して－

臨床審美歯科
－ホワイトニングからオールセラミックスクラウンまで　実習コース－

■歯科技工士同行料金

本コースを受講される先生方のアシスタントとして、歯科技工士コースを設けております。

オーラルリハビリテーション
受講料：420,000円（8日間）

臨床審美歯科
受講料：186,000円（4日間）

2024年度満席のため、キャンセル待ちとなります。

■特別聴講生制度（再受講制度）

2018年度から過去にクラウンブリッジシリーズを受講された先生方を対象に特別聴講生制度（再受講制度）を設けることになりました。受講人数は制限されますので、予めご了承ください。

オーラルリハビリテーション
受講料：歯科医師　150,000円（8日間）
　　歯科技工士　85,000円（8日間）

臨床審美歯科
受講料：歯科医師　65,000円（4日間）
　　歯科技工士　40,000円（4日間）

特　記：1. 実習はできません。講義・実習中の質問はできません。
2. 講義・実習中以外で症例相談等質問することはできます。
3. 教科書及びお弁当は、配布します。
4. CD 及び DVD は、以前のものをご利用ください。

2024年度満席のため、キャンセル待ちとなります。

1
ORAL REHABILITATION SEMINAR

【コース番号:15240601】

オーラルリハビリテーション

ー1口腔1単位のフルマウスリコンストラクションを目指してー

詳細・お申込み▲

定　員:22名
日　時:8日間 2024年4月13日(土)10:00〜17:00、14日(日)9:00〜16:00
2024年5月18日(土)10:00〜17:00、19日(日)9:00〜16:00
2024年6月22日(土)10:00〜17:00、23日(日)9:00〜16:00
2024年7月6日(土)10:00〜17:00、7日(日)9:00〜16:00
会　場:千葉・浦安市　明海大学PDI浦安歯科診療所
受講料:¥770,000

近年インプラント、歯周外科などのコースが氾濫していますが、歯科医療を成功させるためには、咬合修復治療が不可欠です。本コースは咬合だけでなく補綴治療全般をマスターしていただき、日常臨床に自信を持っていただくためのコースです。

BB McCollumは、1913年『一口腔一単位の治療を、あなたはいつから始めますか?』と問いかけています。

歯科医師としてまず補綴咬合修復治療を学んでください。診査、診断、プレパレーションも含め何事も原則を学び、基礎固めをすることによってアドバンスな事ができるようになります。

アンテリアガイダンスとは?補綴の不変のテーマである、アンテリアガイダンスをどのように与えるか。

最終的には咬合器上で作製した補綴物を口腔内で無調整にて装着できることを目指します。

そして歯科治療で最も難易度の高い歯周疾患が進行し咬合崩壊した症例をどのように治療しますか?

ペリオの治療だけでは治癒しません、歯周疾患が進行した症例に対応した咬合修復治療、オーラルリハビリテーションを学びましょう。

どのような症例に対しても、自分の考えている通りの治療が行えるかどうかは、患者様とのコンサルテーションにおいてモチベーション、インフォームド・コンセント(説明と同意)が、行われたうえの話であります。治療においては、炎症のコントロール(歯周、カリエス)と力のコントロール(咬合)が重要であり、つまり炎症と力のコントロールバランスが崩れ、習慣性の咬合位が病的になり、修復するにあたり、一口腔一単位の咬合再構成(オーラルリハビリテーション)が必要不可欠な症例は数多くみられます。

そこで治療前に必ず、治療の流れに準じた基礎資料の収集、総合診断を行い、治療計画を立案し、そして治療ゴールをイメージしたトップダウントリートメントすることが大切です。また最終回では今回のコースのゴールとして患者様に良質な治療を受け入れていただける為のコンサルテーションの方法、歯科医院をチームで成功に導く為の経営についての歯科開業学として講義も行います。

今回、8日間のコースで咬合の基礎から、診断、治療計画の立案、半調節性の咬合器の使用法、中心位の確実な採得法、診断用ワクシングを使用した審美的な全顎プロビジョナルレストレーションの作製法、フルマウスリコンストラクションに対応した支台歯形成、咬合調整の術式、メインテナンスで最も重要とされるナイトガードの作製など術式と手順を実習と講義を通してマスターしていただきます。従来までの「様子をみながらの対象療法」でなく、患者様が喜び満足していただく治療ができるように、メインテナンス、アフターケアも含めカリキュラムを編成しました。受講生の皆さんには毎回、「これから始める」「現在手がけている」「悩んでいる症例」どのような症例でも結構ですからお持ちいただき、問題点を解決しながらコースを進めて行きます。最終的には、一度咬合再構成した症例が再び壊れず長期安定する咬合修復治療を学んでいただきます。

テキストとして全講義スライドレジュメ、実習デモDVD、その他コンサルテーション用の PP ファイルを配布させていただきます。

Session I (1日目・2日目)

2024年4月13日(土)

・概論《オーラルリハビリテーション》
・総合治療計画、治療の流れ
・基礎資料の収集(ペリオ、咬合、X-Ray14枚法)
・口腔内写真の撮影法(実習)
・コンサルテーション(ペリオならびに抜歯の基準)(デモ)
・コンサルテーション(咬合、ナイトガード)(デモ)

2024年4月14日(日)

・半調節性咬合器の使用法、スタディーモデル
・フェイスボウトランスファー(実習)
・中心位採得《リーフゲージ法・アンガイド変法》(実習)
・咬合器のマウント(スプリットキャスト法)(実習)
・咬合器の調節
・治療咬合の与え方
・受講生ケース相談

Session II（3日目・4日目）

2024年5月18日（土）

・治療計画の立案、治療の手順
・治療進行表の作製記入法（実習）
・顎関節・下顎運動
・咬合診断《アンテリアカップリング模型》（実習）
・アンテリアガイダンスの与え方
・咬合高径の設定
・プロビジョナルレストレーション《直接法・間接法》（実習）
・受講生ケース相談

2024年5月19日（日）

・支台築造（メタルコア・ファイバーポスト）
・診断用ワクシング
・咬合の安定（咬頭嵌合位、中心位）
・歯肉圧排、印象採得法
・支台歯形成、形成デモ（前歯、臼歯）
・支台歯形成実習（前歯、臼歯）
・プロビジョナルレストレーション作製、形態修正（実習）

SessionIII（5日目・6日目）

2024年6月22日（土）

・患者様への補綴コンサルテーション・クロージング
　（自費治療を契約する方法）
・クロスマウントテクニック（実習）
・補綴設計
・患者様が満足する総義歯、調整、作製
　（ブランチングテクニック、リマウントテクニック）

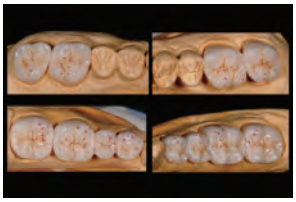

2024年6月23日（日）

・咬合調整のルール
・レジストレーションストリップスを使用した咬合調整　実習
・パスウェイ
・咀嚼サイクルについて
・オーバーレイプロビジョナルレストレーション
・ブラキシズムへの対応（ナイトガード）
・開口障害への対応
・インプラントを成功に導くための治療計画
・受講生ケース相談

SessionIV（7日目・8日目）

2024年7月6日（土）

成功の歯科開業学
・患者様へのコンサルテーション
・自費治療の重要性（セットアップからクロージングまで）
・患者様に喜ばれる歯科医院を目指して
・歯科医院が患者様に提供すべきこと
・健全な歯科医院経営とは？
・どのような歯科人生を過ごしますか？
・院内活性ツール、勤務医スタッフの育て方
・患者様への対応、クレームへの対応

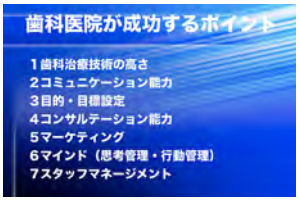

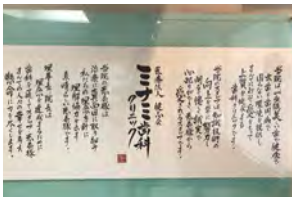

2024年7月7日（日）

・ナイトガード作製、口腔内調整（実習）
・無痛治療（浸潤麻酔デモ）
・メインテナンス
・補綴物装着時のポイント（セメンテーション）
・受講生ケースプレゼンテーション、ケース相談
・総括（長期安定・壊れない咬合再構成）

2
ORAL REHABILITATION
SEMINAR

【コース番号:15240602】

臨床審美歯科

ーホワイトニングからオールセラミックスクラウンまで　実習コースー

詳細・お申込み▲

定　員: 22名
日　時: 4日間
2025年2月8日(土)10:00〜17:00、9日(日)9:00〜16:00
2025年3月8日(土)10:00〜17:00、9日(日)9:00〜16:00
会　場: 千葉・浦安市
明海大学PDI浦安歯科診療所
受講料: ¥350,000

審美歯科の総てを実習を通じて学んでいただくコースです。現在の歯科治療において、審美歯科修復は必要不可欠と考えられます。審美は当たり前の時代になりました。本コースは基本から形態、色調及び周囲組織(顔貌、歯列、歯、歯周)、咬合の調和等を考慮した診査診断からはじまり、プレパレーション、ホワイトニング、メラニン色素除去、必ず成功する前歯部抜歯即時プロビジョナルインプラント術式、各種マテリアルに対した接着材料の選択術式まで、順序だった治療体系に基づいた審美歯科修復を学んでいただきます。ポーセレンラミネートベニア(モックアップ、ノートブックテクニック)やオールセラミッククラウン等の修復物に必要なプレパレーションの実習を徹底的に行い修得していただきます。

テキストとして『月刊 南清和審美歯科修復への誘い』、全講義スライドレジュメを配布させていただきます。

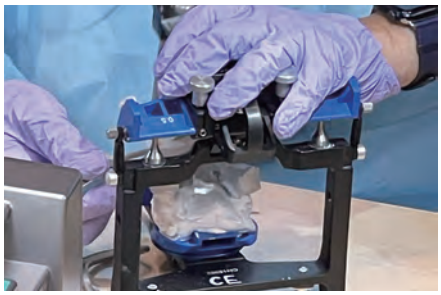

Session I（1日目・2日目）

2025年2月8日（土）

・審美修復における概念
・審美を考慮したフェイスボウ・トランスファー
・顔貌における診査・診断
・歯列・歯牙における診査・診断
・治療計画の立案
・審美歯科に必要な診断用ワックスアップ
・プロビジョナルレストレーション
・セラモメタルならびにオールセラミックスクラウンの特徴
・ケース相談

2025年2月9日（日）

・ポーセレンラミネートベニアの診断・術式
・審美歯科に必要なモックアップ作製、ノートブックテクニック（実習）
・ポーセレンラミネートベニアの支台歯形成（デモ・実習）
・セラモメタルならびにオールセラミックスクラウンの支台歯形成（デモ・実習）

Session II（3日目・4日目）

2025年3月8日（土）

・ポーセレンインレー・オンレー支台歯形成（デモ・実習）
・ホワイトニング（ホーム＆オフィス）・ウォーキングブリーチ法、術式・処置後のメインテナンス
・前歯部ブリッジ（オベイトポンティックの術式、作製方法）（実習）
・ケース相談

2025年3月9日（日）

・前歯部抜歯即時インプラントを成功させる方法
・メラニン色素除去
・補綴歯肉圧排・印象採得
・コンサルテーション
・接着のマテリアルおよび術式
・術後のメインテナンス
・総括

IMPLANT ADVANCE SEMINAR 05 DAYS COURSE

インプラントアドバンスセミナー 5日間コース

詳細・お申込み▲

Instructor

嶋田　淳
Jun Shimada

明海大学歯学部付属明海大学病院
教授

龍田 恒康
Tsuneyasu Tatsuta

明海大学歯学部
病態診断治療学講座
口腔顎顔面外科学分野教授

パッケージコース（一括受講）

【パッケージコース番号：15240700】
¥380,000

主な認定制度

□日本歯科医師会認定研修会
□明海大学「歯科総合医」認定研修会
□ICOIフェローシップ認定プログラム

プログラム内容

インプラント埋入時に問題が生じたら
ーインプラント手術時のトラブル解決法を学ぶー

インプラント希望だが骨が少ない症例が来院した
ー骨量不足症例でインプラント治療を成功させる方法をマスターするー

インプラント周囲炎が生じたら（ライブオペ）
ーインプラント周囲炎の治療とインプラント救済方法を学ぶー

上顎洞の大きな上顎臼歯部にインプラントを埋入する（ライブオペ）
ー易しいサイナスリフトの方法を実践できるー

審美的インプラント修復のために
ー抜歯即時埋入とティッシュマネージメントをマスターするー

1
IMPLANT ADVANCE SEMINAR

【コース番号：15240701】

インプラント埋入時に問題が生じたら
ーインプラント手術時のトラブル解決法を学ぶー
Strategy for trouble during implant placement

詳細・お申込み▲

定　員：15名
日　時：2024年10月6日（日）10：00～17：00

会　場：千葉・浦安市
明海大学PDI浦安歯科診療所
受講料：￥80,000

インプラント埋入時には様々なトラブルが生じ得ます。初期固定不足、骨欠損によるインプラント体の露出、インプラント体の位置や方向の差異、異常出血と気道閉塞、神経損傷などですが、講義と実習（ハンズオン）を通してトラブル回避法と解決策を習得していただきます。

講 義（Lecture）

1. 下顎管近接症例のトラブル回避法
2. 下顎管近接症例の安全なインプラント埋入術式
3. インプラント埋入時のトラブルと回避法、他

実 習（Hands on）

1. サージカルステント作成の方法
2. ステントを用いた画像診断
3. ステントを用いた埋入術式
4. ガイドを用いた埋入術式
5. ストッパーを用いた埋入術式
6. 初期固定不良インプラントの再内入術式、他

2
IMPLANT ADVANCE SEMINAR

【コース番号：15240702】

インプラント希望だが骨が少ない症例が来院した

－骨量不足症例でインプラント治療を成功させる方法をマスターする－

Treatment objectives for bone deficit alveolar ridge

詳細・お申込み▲

定　員：15名 日　時：2024年11月10日（日）10：00～17：00	会　場：千葉・浦安市 明海大学PDI浦安歯科診療所 受講料：￥80,000

インプラント埋入部の歯槽骨不足は、インプラントの埋入を妨げ、あるいはインプラント治療の予知性を低下させ、また審美的問題を後遺します。これらの問題に対応するために、様々な骨造成法がありますが、失敗も多いのが欠点です。成功につながる骨造成の手技と理論を講義とハンズオンを通じて習得していただきます。

講 義（Lecture）

1. 採血法
2. 遠心分離器と遠心分離法
3. CGFの作成と応用
4. AFGの作成と応用
5. GBR（骨誘導再生法）
6. 自家骨採取と歯槽堤造成法、他

実 習（Hands on）

1. 採血（相互実習）
2. 遠心分離
3. フィブリンブロックの作成
4. フィブリンブロックを用いた骨造成法
5. 豚顎による歯槽堤造成法、他

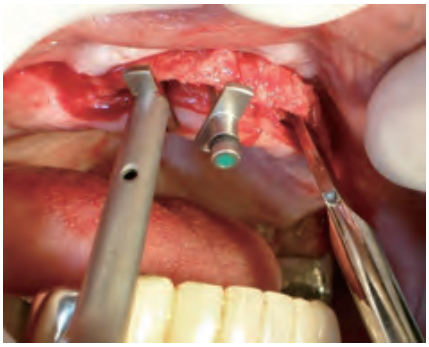

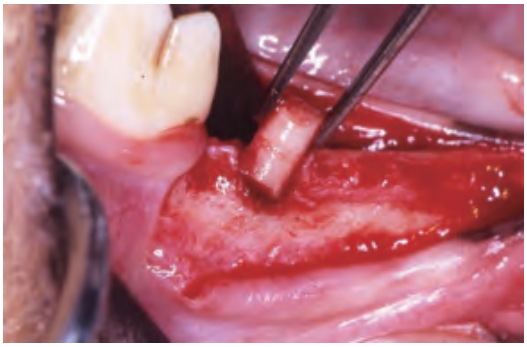

3
IMPLANT ADVANCE SEMINAR

【コース番号：15240703】

インプラント周囲炎が生じたら（ライブオペ）

ーインプラント周囲炎の治療とインプラント救済方法を学ぶー

Treatment guide for peri-implantitis

詳細・お申込み▲

定　員：15名
日　時：2024年12月8日（日）10：00〜17：00

会　場：千葉・浦安市
明海大学PDI浦安歯科診療所
受講料：￥80,000

インプラント周囲炎は、中長期経過症例の緊急最重要課題です。インプラント周囲炎の対策は緊密なメインテナンスが基本ですが、ひとたびインプラント周囲炎が生じると、骨吸収からインプラントの脱落へとつながる可能性が生じてきます。インプラント周囲炎初期治療から、骨欠損を伴うインプラント体表面の無毒化と骨再生までを講義と実習を通して学んでいただきます。

講 義（Lecture）

1. インプラント周囲炎の原因
2. インプラント周囲炎の予防
3. インプラント周囲炎の治療
4. インプラント周囲炎の治療ライブオペ、他
（患者様の準備状況により実施できないこともあります）

実 習（Hands on）

1. 豚顎によるインプラント周囲炎の治療のためのデトックス法
2. 豚顎によるインプラント周囲炎の外科的治療、他

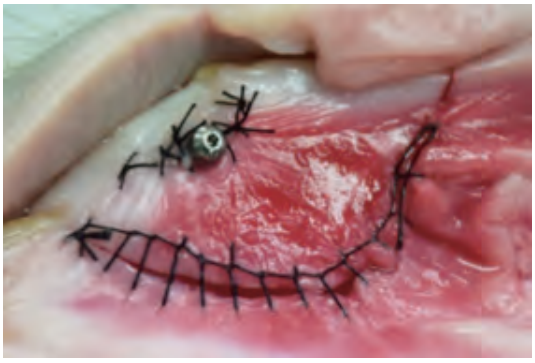

4
IMPLANT ADVANCE SEMINAR

【コース番号：15240704】

上顎洞の大きな上顎臼歯部にインプラントを埋入する（ライブオペ）
ー易しいサイナスリフトの方法を実践できるー

Sinus lifting for maxillary posterior missing case

詳細・お申込み▲

定　員：15名
日　時：2025年1月19日（日）10：00～17：00

会　場：千葉・浦安市
明海大学PDI浦安歯科診療所
受講料：￥80,000

上顎臼歯部欠損症例では上顎洞底挙上術を必要とする症例が少なくありません。そのような症例では歯槽頂アプローチあるいは開窓法によるサイナスリフトを症例に応じて選択し、洞粘膜を損傷し難く、かつ挙上しやすい器材を使用して実施します。ライブオペ見学と講義、豚上顎骨を使用するハンズオンで習得していただきます。

講 義（Lecture）

1. ソケットリフト法の利点と欠点
2. ラテラル法の利点と欠点
3. 上顎洞底挙上術の術式と注意点
4. サイナスリフトのライブオペ（内視鏡画像供覧予定）他

実 習（Hands on）

1. 模型と豚顎による上顎洞底挙上術、他

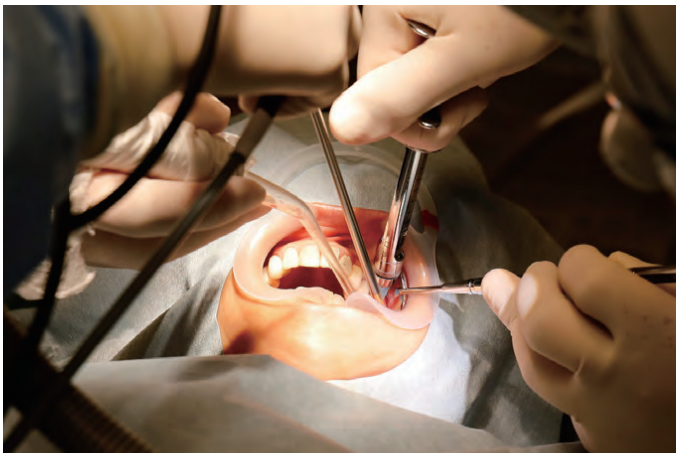

5
IMPLANT ADVANCE SEMINAR

【コース番号：15240705】

審美的インプラント修復のために
ー抜歯即時埋入とティッシュマネージメントをマスターするー

Immediate implant placement and soft tissue management for Esthetic implant restoration

詳細・お申込み▲

定　員：15名
日　時：2025年2月16日（日）10：00～17：00

会　場：千葉・浦安市
明海大学PDI浦安歯科診療所
受講料：￥80,000

審美的インプラント治療のための最善の方法は、抜歯即時埋入即時荷重インプラント治療です。骨吸収を抑制し軟組織の退縮も防止可能です。しかし、軟組織が不足して審美的歯肉形態を回復する必要な症例も多く存在します。講義とハンズオンによって、抜歯即時埋入の術式を角化歯肉移植、結合組織移植法を実践していただきます。

講 義（Lecture）

1. 抜歯即時埋入の適応症と禁忌症
2. 抜歯即時埋入の注意点と術式
3. 審美的インプラント成功のためのティッシュマネージメント、他

実 習（Hands on）

1. 模型での抜歯即時埋入と即時荷重のためのプロビジョナル作成
2. 豚顎での歯槽堤造成術
3. 豚顎での角化歯肉移植
4. 豚顎での結合組織移植、他

MANAGEMENT OF MULTIPLE IMPLANTS IN THE ESTHETIC ZONE
02
DAYS COURSE

審美領域における多数歯欠損症例の対処
ーライブオペとハンズオン2日間コースー

詳細・お申込み▲

Instructor

林　揚春
Yoshiharu Hayashi

優ビル歯科医院院長
医療法人社団秀飛会理事長
日本顎咬合学会指導医・認定医

鈴木 玲爾
Reiji Suzuki

明海大学歯学部機能保存回復学講座
　オーラル・リハビリテーション学分野准教授
明海大学PDI埼玉歯科診療所 所長
ICOI(International Congress of Oral Implantologists)
　Diplomate（指導医）
日本顎咬合学会指導医

コース料金

【コース番号：15240801】
￥180,000

主な認定制度

□日本歯科医師会認定研修会
□明海大学「歯科総合医」認定研修会
□ICOIフェローシップ認定プログラム

MANAGEMENT OF MULTIPLE IMPLANTS IN THE ESTHETIC ZONE
02
DAYS COURSE

【コース番号：15240801】

審美領域における多数歯欠損症例の対処 －ライブオペとハンズオン2日間コース－

Management of multiple implants in the esthetic zone

詳細・お申込み▲

定　員：15名
日　時：2024年11月23日（土・祝）10：00～17：00
　　2024年11月24日（日）9：00～16：00

会　場：【1日目】東京・新宿区
明海大学・朝日大学サテライトキャンパス
明海大学・朝日大学歯科医師生涯研修センター
【2日目午前】東京・渋谷区代々木
明海大学PDI東京歯科診療所
【2日目午後】東京・新宿区
明海大学・朝日大学サテライトキャンパス
明海大学・朝日大学歯科医師生涯研修センター
受講料：￥180,000

審美領域における多数歯欠損症例にインプラント処置をおこなう場合、治療計画の段階で、埋入本数、配置を決定し、種々の外科処置（抜歯即時埋入および待時埋入、歯槽堤拡大など）の選択、埋入後のインテグレーションが確立するまでの安静期間での暫間補綴物の選択（テンポラリーデンチャー、イミディエートレストレーション）、そしてインテグレーション後の対合歯の状態を考慮した補綴物のマテリアルおよび上部構造接合様式の選択、与える咬合を決定しなければなりません。そうすることにより患者様に対して、より安全で侵襲が少なく、より短期間で治療が終了し、予知のあるインプラント補綴が完了します。今回、審美領域における多数歯欠損症例のライブオペ、ならびに多数歯欠損症例の模型を使用して、実際に則した治療計画ならびに埋入実習を行います。

プログラム内容

1. インプラント治療の考え方とインプラントの選択（講義）
2. 審美領域の抜歯即時埋入の実際（デモと実習）
3. Root membrane technique の実際（デモと実習）
4. 審美領域のインプラント補綴形態の重要性（講義）
5. 即時プロビジョナルレストレーションの作製（デモと実習）
6. 審美領域のインプラント処置（ライブオペ）
7. 多数歯抜歯即時埋入の原則と治療計画（講義と演習）
8. 多数歯抜歯即時埋入、即時荷重（デモと実習）

PERIODONTAL ADVANCE COURSE 02 DAYS SEMINAR

NEW

歯周治療アドバンスセミナー2日間コース

1 PERIODONTAL ADVANCE SEMINAR

【コース番号：15240901】

歯周組織再生療法

Periodontal regenerative therapy

詳細・お申込み▲

定　員：15名 日　時：2025年1月19日（日）10：00〜17：00	会　場：東京・新宿区 明海大学・朝日大学サテライトキャンパス 明海大学・朝日大学歯科医師生涯研修センター 受講料：￥50,000

歯周組織を再生させることにより歯周ポケットを除去できる歯周組織再生療法は、歯周治療において理想的な治癒を得ることができる治療法です。しかし、術者の習熟度によって結果が左右されるため、正しい知識と技術を身につけていないと、期待した結果を得ることはできません。

本コースでは、歯周組織再生療法を成功に導くための知識と技術を、講義と実習を通して習得していただきます。

講 義（Lecture）

1. 歯周組織再生の生物学的原理
2. エムドゲインとリグロスの共通点と相違点
3. フラップマネージメント
4. 縫合に用いる器材と各種縫合法

豚 顎 実 習（Hands on）

1. フラップデザインと切開
2. 低侵襲歯肉弁剥離のポイント
3. デブライドメントの器具操作
4. 再生療法に特化した縫合テクニック

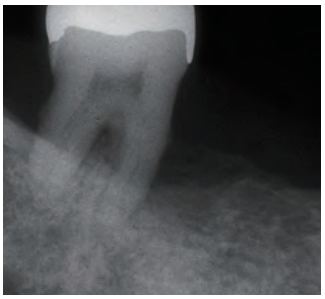

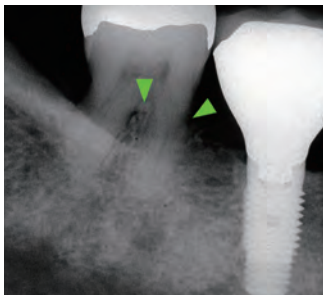

Instructor

林　丈一朗
Joichiro Hayashi
明海大学歯学部
口腔生物再生医工学講座
歯周病学分野教授
日本歯周病学会指導医・専門医

主な認定制度

□日本歯科医師会認定研修会
□明海大学「歯科総合医」認定研修会

2
PERIODONTAL
ADVANCE SEMINAR

【コース番号：15240902】

ソフトティッシュマネジメント

Soft tissue management

詳細・お申込み▲

定　員：15名 日　時：2025年2月9日（日）10：00〜17：00	会　場：東京・新宿区 明海大学・朝日大学サテライトキャンパス 明海大学・朝日大学歯科医師生涯研修センター 受講料：￥50,000

ソフトティッシュマネジメントは、天然歯およびインプラント周囲組織の審美性の回復、あるいは歯周病およびインプラント周囲疾患の再発予防のために軟組織に対して行う処置の総称です。主に結合組織移植術や遊離歯肉移植術など、部分層弁の形成を含む難易度の高い外科手術が用いられていますが、この“部分層弁の壁”を乗り越えることができれば、審美治療とインプラント治療の守備範囲を大きく広げることができます。

本コースでは、ソフトティッシュマネジメントを成功に導くための知識と技術を、講義と実習を通して習得していただきます。

講 義（Lecture）

1. インプラント周囲の角化粘膜の増大
2. 審美領域の歯槽堤増大
3. 根面被覆
4. 低侵襲ソフトティッシュマネジメント

豚 顎 実 習（Hands on）

1. 部分層弁の形成
2. 移植片の採取方法
3. 供給側の縫合テクニック
4. 受容側の縫合テクニック

CLINICAL STEP UP 17 COURSE

朝日大学歯学部生涯研修部プログラム

Clinical Step up クリニカル・ステップアップ

朝日大学大学院歯学研究科連携プログラム

詳細・お申込み▲

Instructor

青井 良太
Ryota Aoi

あおいデンタルクリニック・麻布十番
ペリオインプラントセンター院長
SBC(Surgical Basic Course)顧問
朝日大学医科歯科医療センター
非常勤講師
SAC(Sinus Approach Course)常任講師
AAP (America Academy of Periodontology)

岩瀬 陽子
Yoko Iwase

朝日大学歯学部
口腔病態医療学講座
障害者歯科学分野教授
日本小児歯科学会専門医・専門医指導医
日本障害者歯科学会認定医指導医
日本歯科麻酔学会認定医

勝又 明敏
Akitoshi Katsumata

朝日大学歯学部 口腔病態医療学講座
歯科放射線学分野 歯科放射線学教授
日本歯科放射線学会指導医・専門医
日本口腔インプラント学会基礎系指導医
日本摂食嚥下リハビリテーション学会
認定師

北井 則行
Noriyuki Kitai

朝日大学歯学部
口腔構造機能発育学講座
歯科矯正学分野教授

木下 富貴
Tomitaka Kinoshita

きのした歯科クリニック院長
SBC(Surgical Basic Course)常任講師
clubSBC副会長

齊藤 一誠
Issei Saitoh

朝日大学歯学部
口腔構造機能発育学講座
小児歯科学分野教授
日本小児歯科学会専門医・専門医指導医
日本障害者歯科学会認定医

貞光 謙一郎
Kenichiro Sadamitsu

貞光歯科医院院長
日本顎咬合学会理事長・指導医
日本審美歯科学会代議員・認定医
朝日大学非常勤講師

三條 直哉
Naoya Sanjo

三條歯科医院院長
SBC(Surgical Basic Course)主幹
SAC(Sinus Approach Course)常任講師

住友 伸一郎
Shinichiro Sumitomo

朝日大学名誉教授
明海大学保健医療学部教授
順天堂大学医学部附属浦安病院
口腔ケア室教授

瀧野 裕行
Hiroyuki Takino

タキノ歯科医院院長
朝日大学歯学部客員教授
日本先進医療研修施設（JIADS）理事
日本臨床歯周病学会認定医
OJ (Osseointegration Study Club of Japan) 相談役
AAP (American Academy of Periodontology)

田代 浩史
Hirofumi Tashiro

田代歯科医院院長
東京医科歯科大学臨床教授（齲蝕制御学）
日本歯科保存学会専門医
日本接着歯学会指導医
DIRECT RESTORATION ACADEMY
OF COMPOSITE RESIN　主宰

辰巳 順一
Junichi Tatsumi

朝日大学歯学部
口腔感染医療学講座
歯周病学分野教授
日本歯周病学会専門医・指導医
日本顎咬合学会指導医

谷尾 和正
Kazumasa Tanio

タニオ歯科クリニック院長
日本顎咬合学会咬み合わせ認定医

谷口 裕重
Hiroshige Taniguchi

朝日大学歯学部口腔病態医療学講座
摂食嚥下リハビリテーション学分野教授
日本摂食嚥下リハビリテーション学会認定士
日本老年歯科医学会
摂食機能療法専門歯科医師・指導医
日本静脈経腸栄養学会認定歯科医
日本嚥下医学会相談歯科医
日本障害者歯科学会認定医

中川 豪晴
Takeharu Nakagawa

医療法人社団中川歯科医院理事長
朝日大学歯学部口腔機能修復学講座
歯科保存学分野歯冠修復学客員教授
朝日大学歯学部歯科医師生涯研修センター
副センター長

中本 哲自
Tetsuji Nakamoto

朝日大学歯学部
口腔病態医療学講座
インプラント学分野教授
日本補綴歯科学会指導医・専門医
日本口腔インプラント学会指導医・専門医

永山 元彦
Motohiko Nagayama

朝日大学歯学部口腔病態医療学講座
口腔病理学分野教授
日本病理学会口腔病理専門医
日本臨床細胞学会細胞診専門歯科医
日本臨床口腔病理学会口腔病理専門医

二階堂 徹
Toru Nikaido

朝日大学歯学部口腔機能修復学講座
歯科保存学分野歯冠修復学教授
日本歯科保存学会理事・専門医・指導医
日本接着歯学会理事・認定医
日本歯科理工学会中部支部
理事・シニアアドバイザー

堀田 正人
Masato Hotta

朝日大学教授
朝日大学PDI岐阜歯科診療所長
日本歯科保存学会専門医
日本歯科色彩学会常任理事
日本色彩学会代議員

武藤 晋也
Shinya Muto

武藤歯科医院院長
歯学博士
朝日大学歯学部客員教授
日本臨床歯周病学会指導医
スイスC&M社公認インストラクター

村瀬 由起
Yuki Murase

朝日大学歯学部口腔機能修復学講座
歯科保存学分野歯冠修復学助教
日本歯科保存学会認定医・専門医・評議員
日本歯科色彩学会評議員

主な認定制度

□日本歯科医師会認定研修会
□朝日大学大学院生の単位認定コース

村松 泰徳
Yasunori Muramatsu

朝日大学歯学部口腔病態医療学講座
歯科口腔外科教授
日本口腔外科学会専門医・指導医・評議員
日本口腔科学会専門医・指導医・評議員
日本小児口腔外科学会理事・代議員
(食育・摂食嚥下障害対策委員)

宮地 栄介
Eisuke Miyaji

宮地歯科医院院長
SBC(Surgical Basic Course)常任講師
club SBC会長
SAC(Sinus Approach Course)常任講師

山田 國晶
Kuniaki Yamada

かおり歯科医院院長
歯学博士
日本歯内療法学会(JEA)専門医・指導医
C.E.R.I研修会代表・主宰・専任講師
朝日大学歯学部口腔機能修復学講座
歯科保存学分野非常勤講師
朝日大学歯学部口腔病態医療学講座
インプラント学分野非常勤講師
東京歯科大学 歯内療法学講座非常勤講師
日本顕微鏡学会指導医・専門医・理事・評議員
日本顎咬合学会指導医
日本臨床歯科医学会 (SJCD)指導医
S.J.C.Dエンドコース特別講師
日本口腔インプラント学会専修医

プログラム内容

実践！歯科医療者が行うリスク管理
～「咽頭吸引」を行う上での基礎知識から実践まで～
講師／谷口 裕重

小児・障がい者歯科診療のポイント≪実習付≫
～教科書に書いていないコツ、教えます！～
講師／岩瀬 陽子・齊藤 一誠

ベーシックからのステップアップエンド2日間コース
講師／山田 國晶

結合組織移植（CTG）をマスターする
～根面被覆から歯槽堤増大術まで～
講師／青井 良太・宮地 栄介・木下 富貴・三條 直哉

コンポジットレジン修復の発想転換
－ハンズオンコース－
講師／田代 浩史

パーシャルデンチャーのフォーカスポイント
講師／武藤 晋也

歯周・補綴・審美　包括的歯科臨床コース

第1回「包括的治療　総論」
講師／勝又 明敏・瀧野 裕行・貞光 謙一郎・谷尾 和正

第2回「歯周外科　歯周組織再生療法～歯周形成手術」
講師／辰巳 順一・瀧野 裕行

第3回「MIと審美修復」
講師／二階堂 徹・村瀬 由起・貞光 謙一郎・谷尾 和正

第4回「インプラントと総括」
講師／中本 哲自・中川 豪晴・瀧野 裕行・谷尾 和正・貞光 謙一郎

学術と臨床の融合
臨床医が知りたい専門知識【Professorに聞く】

①歯科用CBCTの臨床利用
講師／勝又 明敏

②歯周病検査を治療にもっと活かそう!!
講師／辰巳 順一

③混合歯列期の矯正歯科治療
講師／北井 則行

④近未来のインプラント治療
講師／中本 哲自

⑤チェアサイドで実施可能な口腔がん早期発見へのアプローチ
「口腔の細胞診」
講師／永山 元彦

⑥外来で行う小外科手術の勘どころ－より安全に確実に－
講師／村松 泰徳

学術と臨床の融合－リバイバルコース－
臨床医が知りたい専門知識【Professorに聞く】

①覚えておかなければならないホワイトニングの基礎知識
講師／堀田 正人

②臨床で差がつく接着材の選び方と勘所
講師／二階堂 徹

③埋伏抜歯の留意点
講師／住友 伸一郎

④歯周病の新分類を理解しよう！
講師／辰巳 順一

1
CLINICAL
STEP UP

【コース番号：15241301】 日本歯科医師会認定 朝日大学大学院歯学研究科連携プログラム

実践！歯科医療者が行うリスク管理

～「咽頭吸引」を行う上での基礎知識から実践まで～

Clinical practice! "Nasopharyngeal and oropharyngeal suctioning"
Risk management performed by dentists and dental hygienists

詳細・お申込み▲

定　員：24名
日　時：2024年12月8日（日）9：30～16：00
対　象：歯科医師・歯科衛生士・看護師
　言語聴覚士・管理栄養士・薬剤師

会　場：朝日大学病院（岐阜・岐阜市）
受講料：歯科医師 ¥20,000
　歯科医師以外(歯科衛生士含む) ¥13,000
　歯科医師＋歯科医師以外 ¥30,000
（入金をもって受講登録とさせていただきますので、予めご了承ください。）

谷口 裕重
Hiroshige Taniguchi

多職種連携、チーム医療が当たり前になっている時代に、歯科医師、歯科衛生士もその一員になれるか、非常に重要な時期かと思います。連携の輪に入っていくには、歯科医療者が多職種との共通認識を持ち、各々の職種の役割（専門性）を理解した上で、我々の専門性を発揮し理解を得ることが信頼獲得に繋がると考えています。「リスク管理」はどの職種においても自らの行う処置や訓練等に付随して管理するもので、対象者に緊急を要する対応が必要になった際の判断や行動に大事な知識です。また、医療者側を守るためにも重要です。

摂食嚥下リハビリテーションや口腔管理の中で「リスク管理」と聞くと、最初に誤嚥・誤飲予防、肺炎予防が思い浮かぶ方が多いと思います。勿論、それら予防も重要ですが、予期せぬ事が起きた時は「その時点で生じていることと対処方法」を判断することが求められます。例えば、口腔管理中もしくはミールラウンド中に多量に誤嚥や窒息した際に、対象者の状態把握や状況を脱するために取る方法が何であるのかを判断することが必要です。つまり、我々歯科医療者も緊急時の状況把握スキルと対処方法について、基本的な呼吸機能、背景にある疾患、誤嚥・窒息時の対応等、適正な知識と技術を備えておく必要があります。

そこで本研修会では、呼吸機能の基礎知識、誤嚥・窒息時の対応法および咽頭吸引の方法を実践に即した形でお伝えしたいと思います。明日からの臨床で「リスク管理」を実践するための一助となれば幸いです。

プログラム

第1部 講義：　なぜ歯科医療者がリスク管理を学ぶ必要があるのか【9:30-9:50　担当谷口】
①患者の疾患、障害の複雑化
②リスク管理の必要性

第2部 講義・実演：摂食嚥下のメカニズム、頚部聴診の方法【9:50-10:50　担当國井】
③摂食嚥下のメカニズム
④頚部聴診音の聴き分け方とそれぞれに考えられる症状
⑤咽頭吸引の必要性を判断するポイント（Spo2モニター使用方法）

第3部 講義・実演：呼吸器に関連する解剖・生理学、胸部・頚部聴診の方法【11:00-12:00　担当池田】
⑥呼吸のメカニズム
⑦呼吸器疾患の病態
⑧胸部聴診の必要性、部位
⑨胸部聴診音の聴き分け方とそれぞれに考えられる症状

昼休憩：　12:00-12:45

第4部 講義：　医療デバイスの基礎知識【12：45-13：40　担当木村将】
⑩医療デバイス（人工呼吸器等）の基礎知識

第5部 説明・実習：実践！咽頭吸引【13：50-15：55　担当木村将、池田、國井、渡邉、木村菜】
⑪口腔、鼻腔、気管からの吸引方法（渡邉、谷口）
⑫咽頭吸引実習、胸部聴診実習（インストラクター付）

終わりに　15:55-16:00

2
CLINICAL
STEP UP

【コース番号：15241401】 日本歯科医師会認定 朝日大学大学院 歯学研究科連携プログラム

小児・障がい者歯科診療のポイント《実習付》

～教科書に書いていないコツ、教えます！～

Key points of dental care for children and disabilities
～ I'll teach you tips not written in textbooks! ～

詳細・お申込み▲

定　員：12名
日　時：2024年12月22日（日）10：00～16：00
対　象：歯科医師・歯科衛生士（単独受講可能）

会　場：朝日大学1号館2階　臨床系第2実習室
（岐阜・瑞穂市）
受講料：歯科医師￥35,000
歯科衛生士￥20,000（実習材料費含む）
（入金をもって受講登録とさせていただきますので、予めご了承ください。）

「成人の歯科治療を行いながら、いつか、小児について学びたいと思っていた。」そんな声をよく耳にします。小児歯科は決して、成人の歯科治療を小さくしただけではありません。そう、診察から治療計画、実際の治療や指導に至るまで、あらゆる場面で成人の場合とは異なる「ポイント」があるのです。

また、不意の動きがあるかもしれない小児・障がい者では、「安全への配慮」や「行動調整」も重要なファクターです。そのために、小児・障がい者歯科は「4 Hands（フォーハンド）」が基本です。多くの場合、歯科医師と歯科衛生士の組合わせで診療が行われ、それぞれの2本の手、合計4本の手を最大限にフル稼働しながら進めていくことが求められます。したがって本コースは、歯科医師・歯科衛生士を対象としており、小児・障がい者歯科における「チームアプローチ」の視点から構成されています。

歯医者嫌いにさせないための小児・障がい者歯科を一緒に学びませんか？

岩瀬 陽子
Yoko Iwase

齊藤 一誠
Issei Saitoh

プログラム

1. 小児・障がい者歯科の基本知識
   - 口腔内診察とエックス線検査
   - 診断と治療計画
   - 治療の優先順位
   - 予防と指導
   - 定期検診でのチェックポイント

2. 診療における基本テクニック《実習》
   - 体動を前提とした『診療姿勢』の基本
   - 大人の怖がりさんにも使える！『行動調整法』
   - 頑として口を開けない場合の『開口』テクニック
   - 器具を使わない『開口維持』テクニック
   - 不快にさせない『バキューム』テクニック
   - うがい無しでもいける！スリーウェイシリンジ＆バキュームによる『水洗』テクニック

3. 治療における基本テクニック《実習》
   - ラバーダム防湿のコツ
   - 永久歯と違う！乳歯ならではのコンポジットレジン充填

3
CLINICAL
STEP UP

【コース番号：15241501】 日本歯科医師会認定 朝日大学大学院歯学研究科連携プログラム

ベーシックからのステップアップエンド2日間コース

2Days Step-up Training Course for Treatment of Clinical Endodontic.

詳細・お申込み▲

定　員：10名
日　時：2日間
2024年9月15日（日）10：00～18：00
2024年9月16日（月・祝）10：00～16：00
対　象：歯科医師

会　場：知立研修センター（愛知・知立市）
持ち物：筆記用具・白衣（もしくは実習に支障のない服装）
受講料：165,000円
（会場レンタル費・器材レンタル費・模型代・昼食代などを含む）
（入金をもって受講登録とさせていただきますので、予めご了承ください。）

ベーシックの習得が完了したと感じているにもかかわらず、今一つ症例につまずいたり、マイクロスコープ・CTを導入しているにもかかわらず、ミスを起こしてしまう場合があり、スムーズな臨床が遂行していないなど、悩む所です。本コースは、ステップアップが上手く行かない場合を想定した、ベーシックからのステップアップを目指した内容にて進行したいと考えております。

※１人１台マイクロスコープを使用していただけます。

山田 國晶
Kuniaki Yamada

プログラム

1. 根管処置を成功するポイント
2. ステップアップに効果のある器具、器材の紹介と使用テクニック
3. 根管内封鎖の必要性と封鎖法（デモと実習）
   （BCシーラー&ウォームガッタパーチャ法とMTAパウダーによる封鎖）
4. 根尖端部の過剰拡大歯の対処法（デモと実習）
5. 不良再処置歯におけるトリートメントプランとガッタパーチャ除去
6. 穿通障害歯とは
   （その考え方と穿通法・処置法と弯曲型穿通障害歯トレーニング模型によるデモと実習）

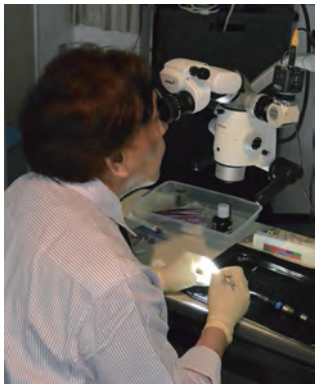

4
CLINICAL
STEP UP

【コース番号：15241601】 日本歯科医師会認定 朝日大学大学院 歯学研究科連携プログラム

結合組織移植（CTG）をマスターする
～根面被覆から歯槽堤増大術まで～

Surgical Training for Connective Tissue Graft
-Root Coverage and Ridge Augmentation -

詳細・お申込み▲

定　員：20名
日　時：2024年9月8日（日）10：00～16：30
対　象：歯科医師

会　場：株式会社ヨシダ 大阪支店（大阪・大阪市）
受講料：¥70,000
（入金をもって受講登録とさせていただきますので、予めご了承ください。）

近年、歯周病治療だけでなく審美修復やインプラント治療においても、歯肉のマネージメントの重要性が注目されています。また、日々の臨床のなかで歯肉退縮や歯肉の厚みが薄い歯に対して、そのままレジン充填や補綴処置を施してきたことが多いと思います。しかし、歯肉退縮に対して行ったレジン充填が、さらに歯肉退縮を起こしているケースに遭遇したことは少なくないのではないでしょうか。

本コースではこのような臨床で起こりうることを想定し、その予防や改善、清掃性の向上を目的とする結合組織移植術による根面被覆や歯肉増大によるバイオタイプの改善まで、豚顎を用いて手技をマスターしていただく実習中心のハンズオンコースです。

青井 良太
Ryota Aoi

宮地 栄介
Eisuke Miyaji

木下 富貴
Tomitaka Kinoshita

三條 直哉
Naoya Sanjo

プログラム

講　義（Lecture）

1. 歯周外科総論
2. 多種多様な移植テクニック
3. 術式の選択基準
4. 切開、剥離、縫合（結合組織移植術、遊離歯肉移植術を中心に）

実　習（Hands on）

少数歯、多数歯における根面被覆術・歯肉増大術等、時間の許す限りできるだけ多くの情報をお伝えします。

5
CLINICAL
STEP UP

【コース番号：15241701】 日本歯科医師会認定 朝日大学大学院歯学研究科連携プログラム

コンポジットレジン修復の発想転換
ーハンズオンコースー

Paradigm Shift of Direct Composite Resin Restoration.

詳細・お申込み▲

定　員：15名
日　時：2024年11月17日（日）10：00～16：30
対　象：歯科医師

会　場：株式会社モリタ 名古屋支店（愛知・名古屋市）
※会場については変更となる場合がございますので、予めご了承ください。
受講料：¥60,000
（入金をもって受講登録とさせていただきますので、予めご了承ください。）

近年、コンポジットレジン修復関連の基礎研究や材料開発の努力によって、直接法によるコンポジットレジン修復の適応範囲は拡大しています。開発当初、コンポジットレジン修復の臨床応用範囲は小規模窩洞に限定され、その歯質接着性や修復材料としての物性には長期的な臨床経過に懐疑的な認識が一般的であったと記憶しています。しかしながら、継続した学術研究や臨床応用の蓄積により、ボンディング材の歯質への浸透・硬化による強固な接着能力の獲得と、コンポジットレジンの重合硬化後の強度・審美性の向上とが、臨床でのコンポジットレジン修復に関する認識を大きく変化させる状況となっています。

ボンディング材の歯質接着能力は既に臨床上で必要十分なレベルに到達し、新規ボンディング材に求められる方向性は、より使用環境に左右されにくいタイプへの機能性の追求や、短時間で確実な処理が可能なタイプへの改良へとシフトしています。また、フロアブルコンポジットレジンなど、様々な特徴を持ったダイレクトアプリケーションタイプのコンポジットレジンが次々に登場して臨床での操作性は著しく向上し、窩洞形態に合わせた確実な充填操作がより短時間で可能となりました。

これらの新しい方向性で開発されたコンポジットレジン修復関連材料の特徴を理解し、臨床適用における注意点を整理することは重要であり、本講演では様々な臨床状況で新規材料を活用したコンポジットレジン修復症例を紹介します。多くの症例にとって、コンポジットレジン修復を治療手段の最初の一手として採用し、口腔内環境の崩壊に向かうレストレーションサイクルを初期段階で停止させる取り組みは非常に重要であり、患者の理解・協力の下で我々歯科医師が「MI修復」の新しい方向性を模索していく必要があると考えます。

田代 浩史
Hirofumi Tashiro

プログラム

講　義（Lecture）

1. コンポジットレジンによる接着修復の特性 8 PROPERTIES
2. コンポジットレジン修復の最新臨床術式 8 STEPS
3. コンポジットレジン修復の適応症拡大 8 CASES

保険診療症例

●臼歯1級修復（齲蝕治療）●臼歯2級修復（齲蝕治療）●破折歯への修復（前歯4級修復）

自費診療症例

●臼歯2級修復（メタルフリー修復）●離開歯列への修復
●ダイレクトベニア修復 ●ダイレクトクラウン修復 ●ダイレクトブリッジ修復

実　習（Hands on）

1. 臼歯部2級修復（メタルフリー修復）におけるマトリックス システムの活用方法
2. 前歯部大規模コンポジットレジン修復におけるシリコーンガイド作製方法
3. ダイレクトクラウン修復における失活歯への歯冠形態再構築方法

13
CLINICAL
STEP UP

【コース番号:15242001】 日本歯科医師会認定 朝日大学大学院歯学研究科連携プログラム

パーシャルデンチャーのフォーカスポイント

Crucial Focal Points in Partial Denture Design: Overlooks and Improvements

詳細・お申込み▲

定　員:30名
日　時:2024年8月4日(日)10:00〜15:00
対　象:歯科医師

会　場:朝日大学1号館3階　臨床系ゼミ室No.1
(岐阜・瑞穂市)
※会場については変更となる場合がございますので、予めご了承ください。
持ち物:筆記用具
受講料:¥25,000
(入金をもって受講登録とさせていただきますので、予めご了承ください。)

現在、部分欠損症例に対する補綴手段として、インプラントはパーシャルデンチャーやブリッジに並ぶ、さらにそれ以上の代替可能な治療方法になったとされています。

しかし、実際の臨床現場におけるパーシャルデンチャーの症例数は、インプラントをはるかに凌ぐと思われます。

では、なぜパーシャルデンチャーの症例数の多さには目が向けられないのでしょうか?その理由を考えてみると、“術者の義歯に対する苦手意識”、“義歯を経験した患者からの拒絶”、“審美性の悪さ”等々が考えられます。また、設計に関しては、「ラボにお任せ」という歯科医院もあると聞きます。

パーシャルデンチャーにおいて、患者にとって満足度の高い固定性補綴処置と同様の結果を得るために、どのような考え(Why?)を基に、どこに/どうやって(What/How?)フォーカスをあてて設計を行うかが重要です。

本コースでは、これまで通説とされてきたパーシャルデンチャーの理論的背景とその変遷を振り返りながら、パーシャルデンチャーの設計・連結装置に関して話題を取り上げたいと思います。

武藤 晋也
Shinya Muto

プログラム

1.パーシャルデンチャーの問題点
2.パーシャルデンチャーの連結様式の特徴
3.RPIクラスプ・キャストクラスプにおけるリジッドデンチャーの考え方
4.エーカースクラスプ応用の設計
5.一次固定・二次固定によるリジッドコネクティングの比較
6.インプラントとのコラボレーションによるパーシャルデンチャー
7.設計実習

6
CLINICAL
STEP UP

【コース番号:15241801】 日本歯科医師会認定 朝日大学大学院 歯学研究科連携プログラム

歯周・補綴・審美 包括的歯科臨床コース

Comprehensive Clinical Dental Course in Periodontics, Prosthodontics and Esthetics

詳細・お申込み▲

定　員: 18名
日　時: 8日間
2024年5月25日(土)14:00〜18:00
2024年5月26日(日)10:00〜17:00
2024年7月6日(土)14:00〜18:00
2024年7月7日(日)10:00〜17:00
2024年8月24日(土)14:00〜18:00
2024年8月25日(日)10:00〜17:00
2024年10月5日(土)14:00〜18:00
2024年10月6日(日)10:00〜17:00

対　象: 歯科医師
会　場: 株式会社松風 本社(京都・京都市)
受講料: ¥550,000
(入金をもって受講登録とさせていただきますので、予めご了承ください。)

※時間については変更となる場合がございますので、予めご了承ください。

1900年以降歯科においては一口腔単位の治療が推奨されてきました。検査・診断から顎関節の状態、咬合高径と水平的な顎位、咬合平面と臼歯部の咬合関係、前歯部の誘導路の確保など採得した資料を分析し治療計画の立案をおこない、その後に治療に介入する。先人の先生方の努力と研鑽と長期に渡る良好な予後経過により、包括的な治療は確立した手法であると考えられます。しかしながら、今だに一歯単位の対症療法により日常の臨床がおこなわれていることも事実です。

今回は基本的な技術を身につけ、包括的な治療の診断・分析が可能となる臨床家にとって必要な技術と科学的な根拠いわゆるエビデンスを学んでいただけるコースとなっています。

勝又 明敏
Akitoshi Katsumata

貞光 謙一郎
Kenichiro Sadamitsu

瀧野 裕行
Hiroyuki Takino

プログラム

第1回「包括的治療　総論」

講師:勝又 明敏・瀧野 裕行・貞光 謙一郎・谷尾 和正

2024年5月25日(土)　1日目

包括的治療の長期的予後経過(講義)

口腔内を包括的に観察し、一口腔単位で治療をおこなってきました。先ずは応急処置をおこない、資料を採得・分析から患者説明 、患者との対話のもとで治療に介入する。講師の先生方の治療結果と予後経過をみていただき今後の検査・診断の参考にしていただけたらと思います。

2024年5月26日(日)　2日目

的確な資料採得と顎関節の分析(講義・実習)

包括的治療の予後経過には、確実な資料採得と顎関節の分析、的確な資料採得と資料分析は治療の予後経過を大きく左右します。資料の採得と分析の手法を学びます。また、臨床家が覚えておかなければならない咬合論と顎の運動の起点となる顎関節の観察手法を学んでいただけたらと思います。

第2回「歯周外科　歯周組織再生療法～歯周形成手術」

講師：辰巳 順一・瀧野 裕行

2024年7月6日（土）、7日（日）　3、4日目（講義・実習）

歯周基本治療終了後、効果的で正しい歯周外科を行うためには、その基本手技・手法を理解していなければ上達は不可能です。また、正しい歯周外科処置が実施できることで、予後が安定し、再生療法などの治療効果も高まります。最終的な機能回復処置やインプラント治療に向け、口腔内の環境改善を行い長期安定した予後が獲得できるよう様々な歯周外科処置について学んでいただきます。

本プログラムは、講義・デモ・実習から成り、多くの時間を、豚顎を用いた実習に割く予定です。

第3回「MIと審美修復」

講師：二階堂 徹・村瀬 由起・貞光 謙一郎・谷尾 和正

2024年8月24日（土）、25日（日）　5、6日目

保存・補綴（講義・実習）

日々の臨床のなかで最も実践している処置がレジン充填ではないでしょうか。本セミナーでは科学的な根拠に基づいたレジン充填と接着の概念を説明出来ればと思います。

2024年8月25日（日）　6日目

保存・補綴（講義・実習）

支台歯形成は、最終の補綴物装置形態を決定する重要な処置となります。実習にて基本を覚えていただければと思います。また、審美修復では、基本的な客観的基準から材料学を学び実践につながるよう講義いたします。

第4回「インプラントと総括」

講師：中本 哲自・中川 豪晴・瀧野 裕行・谷尾 和正・貞光 謙一郎

2024年10月5日（土）　7日目

インプラント（講義・実習）

臼歯部の咬合の安定を望むなら、インプラントは欠かせないものであると考えています。基本に忠実に施術をおこなうことで長期的な予後経過も望めることは周知の事実です。インプラントの基礎から応用、将来像までお話ができればと思います。

2024年10月6日（日）　8日目

総括

健全な経営を基盤に健全な医療が営めることが医療の原則であるといわれています。医療と医業の充実をテーマに講演をおこないます。また、歯科のデジタル化に向けた各医院での取り組みも話させていただきます。

辰巳 順一
Junichi Tatsumi

谷尾 和正
Kazumasa Tanio

二階堂 徹
Toru Nikaido

中本 哲自
Tetsuji Nakamoto

中川 豪晴
Takeharu Nakagawa

村瀬 由起
Yuki Murase

7~12 CLINICAL STEP UP

日本歯科医師会認定　朝日大学大学院 歯学研究科連携プログラム　WEB 配信

学術と臨床の融合

臨床医が知りたい専門知識【Professorに聞く】

Fusion of the dentistry and the dental clinician practice
- the specialized knowledge to demand a dental clinician【ask a professor it .】-

詳細・お申込み▲

定　員：各50名
日　時：2024年10月1日（火）～11月30日（土）
対　象：歯科医師

形　式：WEB配信（オンデマンド）各60分
受講料：1コース¥5,000
（入金をもって受講登録とさせていただきますので、予めご了承ください。）

【コース番号：15241901】　2024年10月1日（火）～10月10日（木）

①歯科用CBCTの臨床利用

勝又 明敏
Akitoshi Katsumata

大学病院などを除いた歯科臨床家が利用可能な顎関節の画像診断は、長い間、パノラマX線撮影のみでした。しかし歯科用CTの普及により、歯科臨床家でも精密な画像検査が可能となってきました。

本講演では、歯科用CT装置による撮影の要点、下顎管、上顎洞、顎関節などを観察する画像の作成と読影の方法、および画像検査結果の臨床へのフィードバックについて解説します。

■プログラムの内容
歯科用CTによる撮影と読影

【到達目標】
1. 歯科用CTによる撮影の概要を説明できる
2. CT画像の解析法について説明できる

【コース番号：15241902】　2024年10月11日（金）～10月20日（日）

②歯周病検査を治療にもっと活かそう!!

辰巳 順一
Junichi Tatsumi

歯周治療を行う上で、「歯周病検査」は診断や治療計画の立案、さらには治療効果の判定を行う上で極めて重要な項目です。プローブを用いた検査の他、近年では様々な検査機器を用いてチェアサイドで検査することが可能となっています。しかし、これら機器を使用した検査結果をいかに臨床に活用するかは、知識と経験が必要となる部分も存在します。本コースでは、様々な検査による病態把握と治療へのアプローチ法についてお教えいたします。知れば日々の診療がもっと楽しくなることと思います。

■プログラムの内容
(1)歯周病の新分類に対応した歯周病検査項目についての振り返り
(2)PISAはこんなに有用です
(3)患者動機づけと治療計画立案に役立てる細菌検査
(4)患者の意識改革に使える口臭検査
(5)歯肉溝滲出液は歯周病病態把握に必要な情報の宝庫

以上についてお話いたします。日々の臨床に対し、エビデンスに基づき自信をもって診療ができるよう、サポートさせていただきます。

【コース番号：15241903】　2024年10月21日（月）～10月30日（水）

③混合歯列期の矯正歯科治療

北井 則行
Noriyuki Kitai

矯正歯科治療は、治療開始時期によって、混合歯列期の治療（第一期治療）と永久歯列期の治療（第二期治療）に分けることができます。混合歯列期は、成長発育が旺盛な時期であることから、成長発育を考慮した治療が必要です。また、乳歯から永久歯に交換する時期であることから、永久歯が正しい位置へ生えてくるように誘導する治療が必要になります。混合歯列期の治療は永久歯列期の治療の前段階としての治療であり、永久歯列期になってからの治療も必要になることがほとんどですが、場合によっては、混合歯列期の治療だけで、ある程度満足が得られることもあります。本プログラムでは、混合歯列期における矯正歯科治療について、成長発育と永久歯交換の観点から、どのような場合に治療が必要で治療した方がよいのか、どのような場合に治療が難しいのかについて、症例を通して情報をお伝えしたいと考えています。

【到達目標】
混合歯列期における矯正歯科治療について、不正咬合の特徴、診断、治療計画の立案、矯正装置の選択を修得することを目標とします。

【コース番号：15241904】 2024年10月31日（木）～11月9日（土）

④近未来のインプラント治療

中本 哲自
Tetsuji Nakamoto

歯科治療の中でもインプラント治療はデジタル技術が著しく発展している領域です。しかしながら、完全デジタル化はまだまだ先の話、現状ではアナログ技術とデジタル技術をうまく使い分ける必要があります。本講演では、インプラント治療におけるデジタル化の現状と本院で新規導入したダイナミックナビゲーションシステムの紹介を通して、デジタル化の現在地と近未来のインプラント治療について解説します。

【到達目標】

1. 歯科インプラント治療における口腔内スキャナーの活用法を説明できる。
2. ダイナミックナビゲーションシステムを適用可能な症例について説明できる。

【コース番号：15241905】 2024年11月10日（日）～11月20日（水）

⑤チェアサイドで実施可能な口腔がん早期発見へのアプローチ「口腔の細胞診」

永山 元彦
Motohiko Nagayama

「なかなか口内炎が治らない」、「ヒリヒリする」、「噛んだ傷がなかなか治らない」など患者様が訴えられる時、どのような対応に迫られるでしょうか？「経過観察」とする場合が多いと思いますが、果たしてそれだけで良いのでしょうか？患者様は不安になっているので、少しでもその不安を取り除いてあげるのも大きな役目ですし、見過ごしてはいけない“悪性腫瘍”が顔を覗かしているかも知れないからです。また、口腔の悪性腫瘍が発症した多くの患者様は最初に一般歯科医院を訪れるのがほとんどです。直視直達が可能な口腔粘膜は、歯科医師として口腔粘膜疾患の種類を把握しておくだけでなく、疑われる場合に何ができるのか？というアクションが大きな要素となります。「経過観察」の間に「何かチェアサイドでできることはないだろうか？」と思いませんか？口腔粘膜疾患には炎症から悪性腫瘍まで幅広くあり、特に悪性腫瘍のがん（癌）やその前駆病変は粘膜の上皮成分から発生し、発見が遅れると口腔の機能低下等のQOLの著しい低下を招きます。早期発見と早期治療が求められることは言うまでもありませんが、歯科医院でこれらの病態を見逃さないための検査方法の一つとして液状化検体細胞診（liquid based cytology, LBC）を用いた口腔粘膜の細胞診を紹介させて頂きます。これは従来のブラシをガラスに直接塗抹する方法（従来法）に比べ、一般開業歯科医院でもアプローチが容易になるという利点があります。また、悪性腫瘍でなかったとしても、口内炎等で不安を抱く患者様への情報提供となる場合も多く、患者様の不安を払拭できる一つとしてもお勧めできる検査法と考えます。

■プログラムの内容

- 日常診療から捉えることができる口腔粘膜疾患の種類
- 口腔粘膜擦過細胞診の採取方法と液状化検体細胞診（LBC）の紹介
- 細胞診結果とその対応

【コース番号：15241906】 2024年11月21日（木）～11月30日（土）

⑥外来で行う小外科手術の勘どころ―より安全に確実に―

村松 泰徳
Yasunori Muramatsu

歯科外来において局所麻酔下で行う小外科手術は、歯科臨床の場では絶えず必要とされる手技であり、切開・排膿、抜歯から歯周外科、そしてインプラント埋入など多岐に及ぶものの、その基本的な技術は共通するものです。口腔外科領域では抜歯が代表的な基本手術手技として卒後間もない時期より習得させられ、技術の向上とともに段階的に高度な手技を修得していきます。

このコースでは、外来、局麻下、1時間程度あるいはそれ以内で施術できる、抜歯手術の基本的手技や重要なポイントからはじめ、歯根嚢胞摘出術や歯根端切除術、歯周外科、補綴のための外科処置などの事例について解説をしていきます。

【到達目標】

1. 口腔粘膜の切開、および骨膜剥離を適正に施術できる。
2. 骨の削除と縫合について適正に行える。

14~17
CLINICAL
STEP UP

日本歯科医師会認定　朝日大学大学院 歯学研究科連携プログラム　WEB 配信

学術と臨床の融合－リバイバルコース－

臨床医が知りたい専門知識【Professorに聞く】

Fusion of the dentistry and the dental clinician practice - Revival course-
- the specialized knowledge to demand a dental clinician【ask a professor it .】-

詳細・お申込み▲

定　員：各50名
日　時：2024年7月1日（月）～8月9日（金）
対　象：歯科医師

形　式：WEB配信（オンデマンド）各60分
受講料：1コース¥3,000
（入金をもって受講登録とさせていただきますので、予めご了承ください。）

【コース番号：15242101】　2024年7月1日（月）～7月10日（水）

①覚えておかなければならないホワイトニングの基礎知識

堀田 正人
Masato Hotta

歯が黄白色を示すのは光がエナメル質を透過して下層の象牙質で反射されることによります。歯の切端、中央、歯頸部の色の違いはエナメル質と象牙質の厚さによります。光が象牙質内に到達し、象牙質が厚くなると象牙質からの拡散反射光が増加し、象牙質の黄色味が強くなります。変色した歯をホワイトニングするとエナメル質、象牙質はどのように変化し、どのような色となるのでしょう？変色した歯は患者一人ひとり異なった形態と色調をしており、ホワイトニングを行って審美回復するには技能が求められます。また、技能だけでなく、ホワイトニング材料の特徴を熟知する必要があります。したがって、このコースでは使用する材料の特徴を熟知し、習得した知識・技能と融合させたホワイトニングについて解説します。

【到達目標】
1. ホワイトニングによるエナメル質の色彩学的変化がわかる。
2. ホワイトニングの臨床応用時のポイントがわかる。

【コース番号：15242102】　2024年7月11日（木）～7月20日（土）

②臨床で差がつく接着材の選び方と勘所

二階堂 徹
Toru Nikaido

接着修復は直接法・間接法を問わず日々の臨床に広く普及しています。確実な接着があってこその接着修復であるが、接着材料のライフサイクルは短く、すぐに新製品と置き換わるため、知識と技術のアップデートは大変な作業となっているのが現状です。さらに最近のメタルフリー修復においては、CAD/CAM用ブロックからの削り出しやジルコニアなどが普及しており、被着体に対する接着術式もより複雑化しています。このコースでは、臨床における接着材選びのポイントと確実に接着させるための勘所について解説します。

【到達目標】
1. 接着材料の特徴と使用方法のコツがわかる。
2. 歯と歯科材料に対する接着の基礎と臨床での勘所がわかる。

【コース番号:15242103】 2024年7月21日(日)～7月30日(火)

③埋伏抜歯の留意点

住友 伸一郎
Shinichiro Sumitomo

抜歯は旧来から歯科・口腔外科の代表的手術であり、なかでも、埋伏智歯の抜去は、歯肉・口腔粘膜の切開、骨膜剥離、歯槽骨の開削、歯の分割、挺子を用いた歯の脱臼操作、病巣の掻把、歯肉・口腔粘膜の縫合といったほぼすべての基本手技を含む手術です。

このコースでは、智歯の抜歯にかかわる基本的手技を再確認するとともに、各手技の注意点を細かく解説します。

【到達目標】

歯肉・口腔粘膜の切開と骨膜剥離を適切に施行できる。

適切な歯槽骨の開削と歯の分割により埋伏智歯を摘出できる。

【コース番号:15242104】 2024年7月31日(水)～8月9日(金)

④歯周病の新分類を理解しよう!

辰巳 順一
Junichi Tatsumi

歯周病の分類は時代とともに変化し、直近では2017年末にAAP(アメリカ歯周病学会)とEFP(ヨーロッパ歯周病連合)が中心となり歯周疾患の分類が改変されました。本プレゼンテーションでは、歯周病分類の変遷をまとめ、新分類についてその特徴や注意点について解説します。この新分類は、認定医・専門医の申請や、症例提示の際にも必須となっており、診断に必要な検査項目を含め、事例を通して解説します。

【到達目標】

このプレゼンテーションを終えると、参加者は以下のことができるようになります。

1) 歯周病の新分類(2017)を説明する。

2) 歯周病の診断に必要な検査、診断について議論する。

会場案内図

□ 明海大学プログラム会場

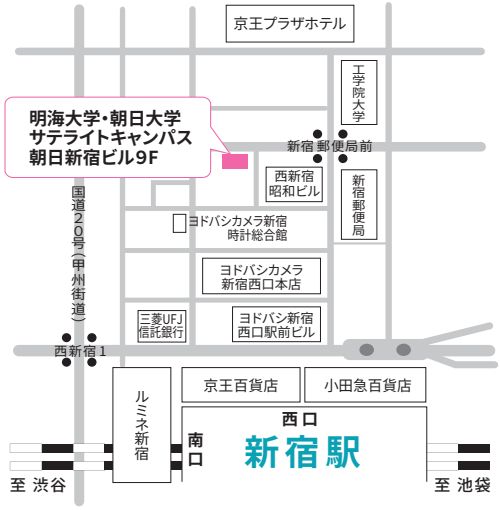

明海大学・朝日大学サテライトキャンパス
明海大学・朝日大学歯科医師生涯研修センター
〒160-0023
東京都新宿区西新宿1丁目13番8号 朝日新宿ビル9F

●JR山手・中央・総武線「新宿駅」下車　徒歩約5分

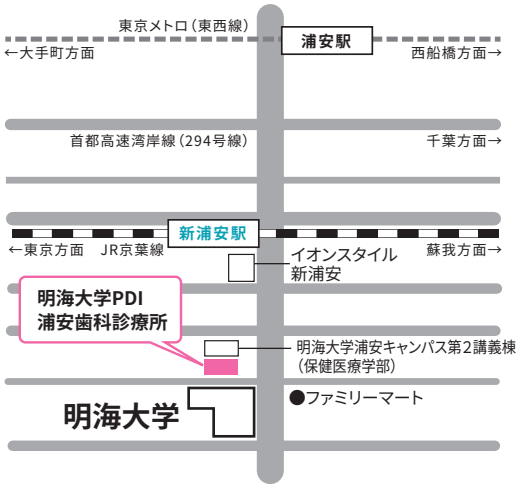

明海大学PDI浦安歯科診療所
〒279-0014　千葉県浦安市明海1丁目1番20号

●JR京葉線「新浦安駅」下車　徒歩約14分

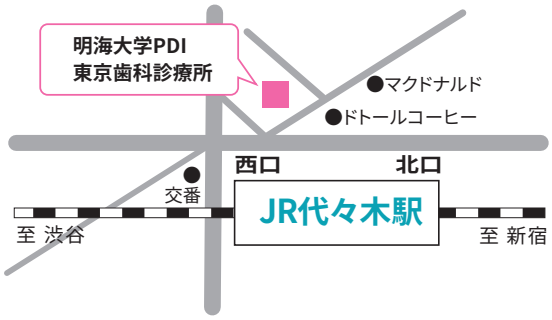

明海大学PDI東京歯科診療所
〒151-0053
東京都渋谷区代々木1丁目38番2号 ミヤタビル

●JR山手・中央・総武線「代々木駅」下車　徒歩約1分

□ 朝日大学プログラム会場

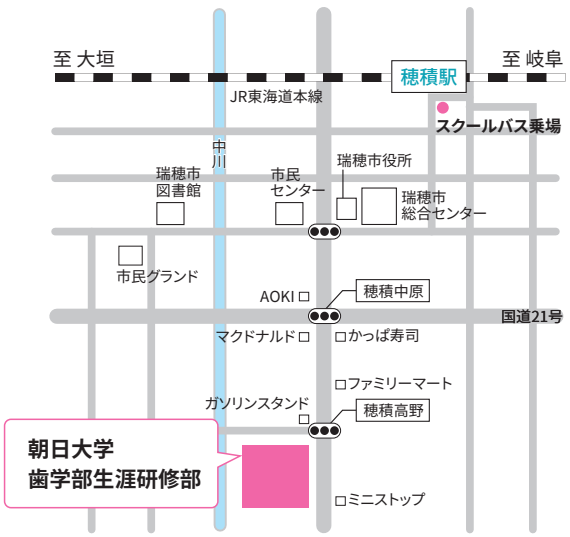

朝日大学　歯学部生涯研修部

〒501-0296　岐阜県瑞穂市穂積1851

●JR東海道本線「穂積駅」下車
朝日大学スクールバス（無料）約5分　「朝日大学」下車

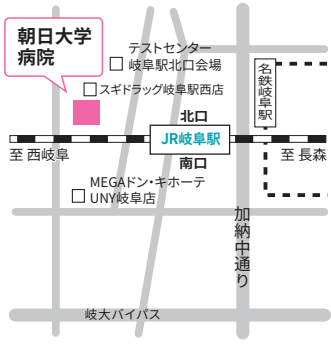

朝日大学病院

〒500-8523
岐阜県岐阜市橋本町3丁目23番地

●JR東海道本線・高山本線「岐阜駅」下車
徒歩約7分

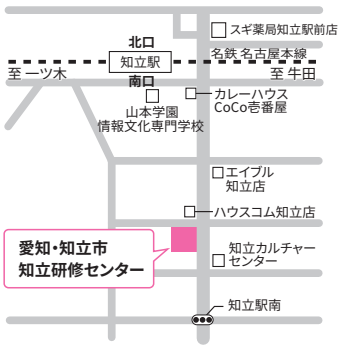

愛知・知立市
知立研修センター

〒472-0025
愛知県知立市池端2-15
池端ビル2F

●名鉄名古屋本線「知立駅」下車
徒歩約3分

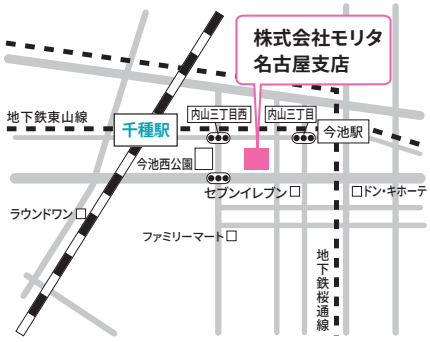

株式会社モリタ　名古屋支店

〒464-0075　愛知県名古屋市千種区
内山3丁目30番9号 nonoha千種3F

●名古屋市営地下鉄東山線・桜通線「今池駅」
徒歩約3分
●JR中央線・名古屋市営地下鉄東山線「千種駅」
徒歩約5分

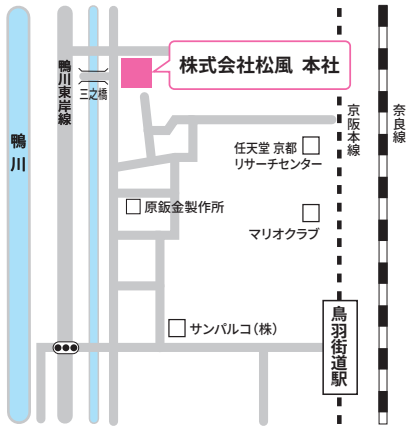

株式会社松風　本社

〒605-0983
京都府京都市東山区福稲上高松町11番地

●京阪電気鉄道京阪本線「鳥羽街道駅」
徒歩約6分

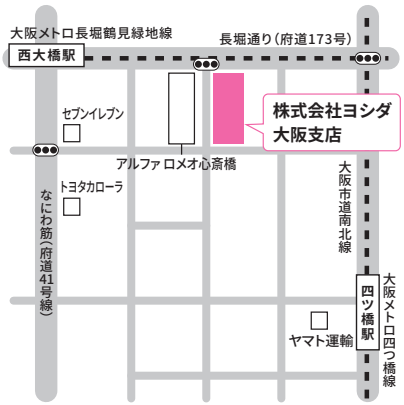

株式会社ヨシダ 大阪支店

〒550-0014
大阪府大阪市西区北堀江1丁目8-10

●OsakaMetro四つ橋線「四ツ橋駅」
徒歩約2分
●OsakaMetro長堀鶴見緑地線「西大橋駅」
徒歩約1分

コース受講の流れ

step1. 資料のご確認

本書「パンフレット」内容を
熟読ください。

「コースパンフレット」（2024 年度版）

コース内容・日程・講師・会場、プログラム概念、年間スケジュール、
申込み方法などの受講に関する説明を記載しています。

step2. 講座のお申込み

インターネットにて各講座をお申込みください。

1. コース・プログラム詳細を確認し、「申込」ボタンを押して申込ページにお進みください。
2. 「一括払い」または「分割払い」でお支払いください。

※講座は参加数に限りがあり、先着順になります。また、受付締切日を過ぎてしまうと受付ができませんので、
受付締切日を十分にご確認ください。
※受講料のお支払いをもって申込完了とさせていただきます。

申込方法について・・・・・ P79

プログラム予定表・・・・・ P98

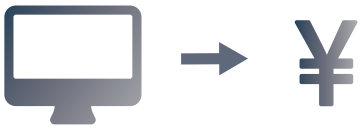

step3. 各会場またはWEB配信にて講座を受講

お支払いが正式に完了後の対応

会場参加　各会場にてセミナーにご参加ください。

WEB配信　ログイン情報をご登録アドレスに送信いたします。

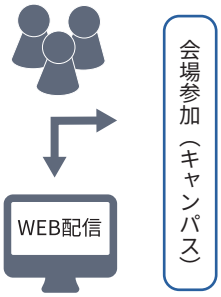

※都合により、日程、プログラム内容、会場等が変更することがございます。予めご了承ください。

step4. 単位修得・称号授与

Excellent Clinician、
Distinguished Clinician、
Master Clinicianの称号を段階
的に取得することのできる体系
的プログラムを整備しました。

明海大学歯科総合医育成コース
認定医制度について・・・・・・ P80

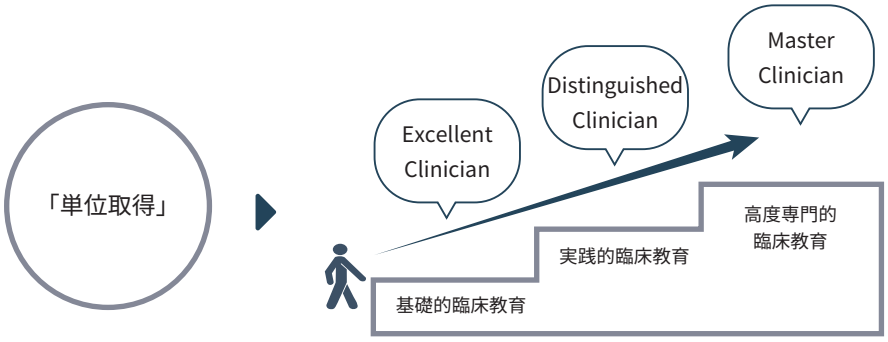

所定の単位を修得した受講生は、理解度テスト、症例発表等により総合評価によって、歯科総合医育成コース単位認定委員会より所定の称号を授与されます。

生涯研修受講申し込み方法および受講料分割払い

【お申し込みの流れ】 インターネットから簡単にお申し込みができます。

ホームページの受講申し込みフォームに必要事項を入力 ▶ 画面より支払いの方法を選択 ▶ 受講料の支払いを完了 ▶
〔会場参加〕各会場にてセミナーに参加
〔WEB 配信〕WEB セミナーサイトにログイン情報を入力し視聴

【ご入金の手続き】

＜一括払い（取扱会社：SMBC GMO PAYMENT ㈱、SMBC ファイナンスサービス㈱）＞ ※インターネット申し込みの場合のみ対応

- **クレジットカード** ▶ カード情報を入力後、申し込み完了
- **銀行振込** ▶ ウェブサイト上でご確認いただけるお振り込み先口座番号、または、ご案内メールに記載されているお振り込み先口座番号へ振り込み
- **払込票** ▶ SMBC から申し込み者へ払込票を郵送 ▶ コンビニエンスストア・ゆうちょ振替・銀行振込にて支払

＜分割払い（取扱会社：㈱ジャパンデンタル）＞

ホームページの申し込みフォームに必要事項を入力 ▶ ㈱ジャパンデンタルから関係書類の送付

申込方法に関するお問合せ

〔明海大学〕TEL : 049-279-2728 〔朝日大学〕TEL:058-329-3260
または、ホームページお問合せ：https://www.m-a-univ-ce.com/contact までご連絡くださいませ。

■ 受講料分割払い（クレジット）方式

割安な「分割払い手数料」負担で、最長 3 年まで長期分割払いがご利用いただけます。

現金提供価格のうち対象となる金額

明海大学・朝日大学生涯研修のうち、受講料が 60,000 円以上のコース、あるいは単コース受講料 60,000 円未満でも、同時期に複数コースを受講され、その合計額が 60,000 ～ 2,000,000 円の範囲内であればお申し込みいただけます。※詳しくはお問い合わせください。

お支払い回数と手数料率

6・10・12・18・20・24・30・36 回。手数料率は以下のとおりです。（2023 年 12 月現在）

支払回数・支払期間（ヶ月）	6	10	12	18	20	24	30	36
手数料（実質年率（%））	7.096	6.986	6.488	6.469	6.395	5.694	5.142	4.797
現金提供価格 10,000 円当りの手数料の額（円）	208	323	355	520	569	604	678	757

※手数料は実質年表示しております。
※契約後の分割払い期間途中で支払い額が変更されることはありませんが、今後の金融情勢に変動があった場合には新規お申し込みについて手数料率を改定されることがあります。
《割賦提供価格の算定例》 → 受講料 100,000 円を 10 回払いの場合、 ①手数料 100,000 円 ×（323 円 ÷10,000 円）＝3,230 円
②お支払い総額 100,000 円＋3,230 円＝103,230 円
③毎月お支払い額 103,230 円 ÷10 回＝10,323 円
※お支払い金額は 2 回目以降は 100 円単位、100 円未満分は初回に合算してお支払いいただきます。
※月々のお支払い金額は 5,000 円以上となるお取扱いを原則とさせていただいております。

分割払い（クレジット）お申込み手順 ホームページアドレス：https://www.m-a-univ-ce.com

1. ホームページより受講お申し込み後、㈱ジャパンデンタルよりお申し込み内容の確認、希望分割払い回数確認等のため連絡が入ります。㈱ジャパンデンタル担当者と詳細を打ち合せ後、分割払いクレジット申し込み関係書類一式をご郵送にてお送りいたします。
2. 申込書記載内容（受講コース名・分割払い回数・金額その他）を確認のうえ、必要箇所に記入・押印後同封の返信封筒にて㈱ジャパンデンタル宛へご返送ください。
3. 申込関係書類返送後、㈱ジャパンデンタル所定の審査に基づいて承認された場合は、受講料額は㈱ジャパンデンタルから大学へ立替払送金されます。

分割払いクレジットをお申込みいただいた後、株式会社ジャパンデンタルにて割賦販売法に基づいた審査があります。
お申し込みいただいた場合も、審査の結果によりましてはご利用をお断りすることがあります。
また、状況により連帯保証人の追加をお願いすることもありますので予めご承知ください。

問い合わせ先（個別信用購入あっせん業者）

株式会社ジャパンデンタル 東京都新宿区西新宿 1-13-8 TEL 03-3344-5332 https://www.japandental.co.jp

歯科総合医認定医制度について

明海大学・朝日大学歯学部生涯研修部では、高度な専門的知識と技術を持つ総合臨床歯科医師の育成を行うことが重要であると考え、2014年度から歯科総合医育成コース認定医制度を開設しました。
国民の生涯にわたる健康の保持増進を図るため、様々な歯科口腔領域に関わることのできる医療人として高い専門性を保ち、患者様の信頼を得られるような総合歯科医師を養成することを目的としています。
日本の歯科界では、歯科医師にとって生涯にわたって体系化して研修できる制度が確立されておらず、大学卒業後に何を学んでいけば良いか悩む人も多いといわれています。国民の益々高まる医療ニーズにいかに応えていくことが、歯科医師の永遠のテーマとなっております。
そこで大学が歯科総合医として質の保証を支援し、広く社会の支持を得ることができるように生涯を通じた研修システムを構築いたしました。
歯科医師生涯研修プログラムを通じて体系的に学んでいただくことによって、臨床テクニックの向上はもちろん患者のQOLの向上や自らのモチベーションの向上にも繋がっていきます。

歯科総合医育成コース認定医の称号

1. Excellent Clinician

クリニカルスキルアップコース（2023年度まで開催）とデモンストレーションコースを修了し、一定の知識・技術を有し、適切な診断と治療を行うことができるとともに人格的に優れた歯科医師に与える称号です。
※2025年度以降はデモンストレーションコースのみとなります。

2. Distinguished Clinician

Excellent　Clinicianを授与された者がインターミディエイトセミナーを修了し、保存修復系治療・補綴治療の基本・口腔外科インプラント治療等の知識・能力を高めた口腔機能の向上に寄与できるとともに人格的に優れた歯科医師に与える称号です。

3. Master Clinician

Distinguished　Clinicianを授与された者がアドバンスセミナーを修了し、「歯周治療・インプラント治療」・「補綴治療」・「インプラント治療」等の知識、能力を高め、口腔機能や全身的な評価ができ、なおかつ、豊富な臨床経験を有するとともに人格的に優れた歯科医師に与える称号です。

専門的な講義解説

実習を通して技術を習得

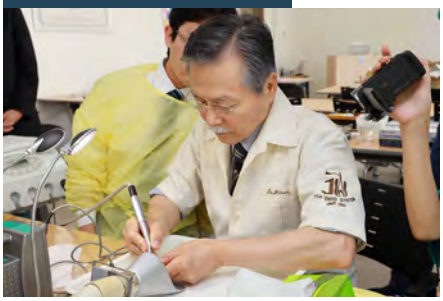

ライブオペを実施

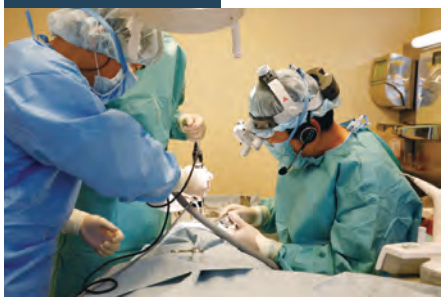

詳細・申請方法について▶

歯科医師生涯研修プログラム概念

3段階に分けた体系的プログラムを
整備しました。

1・2年	3・4年	5・6・7・8年
Excellent Clinician	Distinguished Clinician	Master Clinician
基礎的臨床教育	実践的臨床教育	高度専門的臨床教育
一定の知識・技術を有し、適切な診断と治療を行うことができるとともに人格に優れた歯科を目指します。	保存修復系治療・補綴治療の基本・口腔外科インプラント治療などの知識・能力を高めた口腔機能の向上に寄与できる。	歯周病・インプラント治療・補綴治療等の知識・能力を高め、口腔機能や全身的な評価ができ、なおかつ、豊富な臨床経験を有する。

- デモンストレーションコース
- マルチディシプリナリーアプローチ14日間コース
- オーラルリハビリテーションセミナー12日間コース
  - オーラルリハビリテーション
  - 臨床審美歯科
- インプラント時代における“ピュア・ペリオ”UCLA4日間集中実習コース
- 歯周治療アドバンスセミナー2日間コース
- インプラントベーシックセミナー10日間コース
- インプラントアドバンスセミナー5日間コース
- 審美領域における多数歯欠損症例の対処 ーライブオペとハンズオン2日間コースー

特別セミナー

- クリニカルスタートアップセミナーハンズオンコース
- スポーツ歯科医学 スポーツマウスガードハンズオンコース

朝日大学歯学部 生涯研修部プログラム

- クリニカル・ステップアップ

2024年度生涯研修部
協賛企業一覧

ご協賛企業一覧

株式会社 インプラテックス
株式会社 キャノン・デンタル・ラボラトリー
クインテッセンス出版株式会社
株式会社 ジャパンデンタル
株式会社 松風
株式会社 ソニックテクノ
株式会社 東京技研
日本メディカルテクノロジー 株式会社
株式会社 ヒョーロン・パブリッシャーズ
株式会社 モリタ
株式会社 ヨシダ 明海大学内営業所
特定非営利活動法人 日本顎咬合学会
株式会社 ＹＤＭ
有限会社メディア・レフ

LEGACY™ System

レガシーインプラントシステム

IMPLANT DIRECT
SIMPLY SMARTER

IMPLATEX ITX

ボーンレベル

SBM・HA

INTERNAL HEX

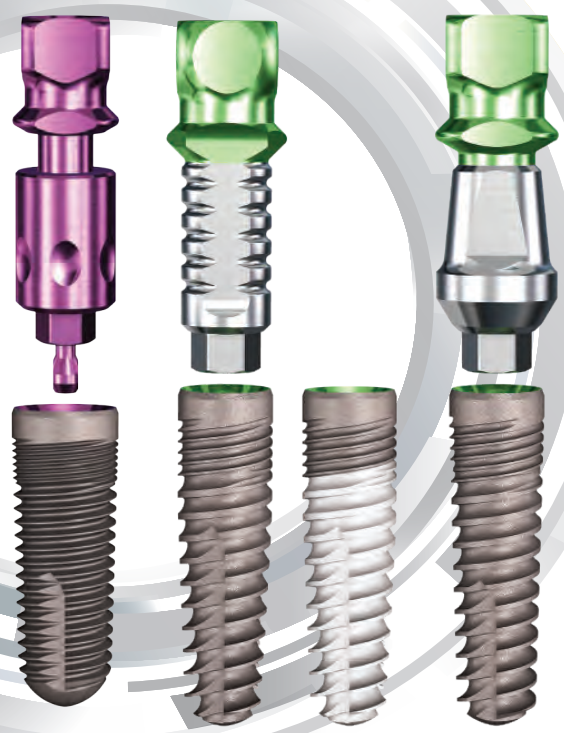

Legacy 1 SBM

Legacy 2 SBM HA

Legacy 3 SBM

オールインワンパッケージ

QRコードから詳細をご覧いただけます。

SWISS MADE の信頼性　新型インプラントモーター

IMPLATEX Chiropro 3G

インプラテックス シロプロ　3rd Generation

Bien-Air Dental
SWISS MADE

PURE SIMPLICITY

インプラントの治療のご経験に関わらず、
インプラント手術を速く、シンプルに、効率的に遂行できます。
ITX Chiropro 3G ならインプラントの正確で円滑な埋入操作を実現します。

QRコードから詳細をご覧いただけます。

詳細のお問い合わせ・デモのご要望は、お気軽に弊社担当までご連絡ください。

製造販売元/発売元
IMPLATEX ITX 株式会社 インプラテックス
いつも、となりに
〒116-0013 東京都荒川区西日暮里2-33-19 YDM日暮里ビル
TEL.03-5850-8555　FAX.03-5850-8505 www.itx.co.jp

製造元
IMPLANT DIRECT（米国）

製造販売元/製造元
ビエン・エア・アジア株式会社
〒171-0014東京都豊島区池袋2-40-12 西池袋第一生命ビルディング10F

インプラテックス　検索

メール配信登録でセミナーご優待!!

メールニュース配信登録はQRコードから登録フォームにお入りください。

販売名:シロプロ3rd Generation(CA20:1L KM)　一般的名称:電動式骨手術器械　管理医療機器　認証番号:231AKBZX00017000　販売名:シロプロ3rd Generation(MX-iLED 3rd Gen マイクロモーター)　一般的名称:歯科用電気回転駆動装置　管理医療機器　認証番号:231AKBZX00017000販売名:ハンドピース(20:1L KM マイクロシリーズ)　一般的名称:ストレート・ギアードアングルハンドピース　管理医療機器　認証番号:221AFBZX00001000
販売名:Legacy1 インプラント　一般的名称:歯科用インプラントシステム　高度管理医療機器　承認番号:22600BZI00012000
販売名:Legacy2, 3 インプラント　一般的名称:歯科用インプラントシステム　高度医療管理機器　承認番号:22700BZI00018000
販売名:Legacy HA インプラント　一般的名称:歯科用骨内インプラント材　高度管理医療機器　承認番号:22800BZI00019000

血の通った補綴…
これが私たちのテーマです。

営業品目

インプラント、コーヌスクローネ、オールセラミック（ジルコニア、プレス）、その他歯科技工に関する一切の業務

弊社ホームページにて技工品を紹介しております。「技工品紹介」ページををご覧下さい。 http://www.e-cdl.com/

株式会社キャノン・デンタル・ラボラトリー
〒173-0004　東京都板橋区板橋4-12-2　TEL:03-3964-5349

検索サイトで
キャノンデンタル　検索

クインテッセンスの雑誌 2024

毎月10日発行・A4判変型
定価2,970円
（本体2,700円+税10%）

“口腔の健康を生涯守る時代”の歯科臨床総合誌

the Quintessence ザクインテッセンス

月刊ザ・クインテッセンスは、「“欠損主体の時代から口腔の健康を生涯守る時代”の歯科臨床総合誌」へと生まれ変わって11年目を迎える。2024年は「アドバンステクニック論文」、「少子超高齢社会対応論文」、「医院総合力アップ論文」の3大特集をはじめ、バラエティに富んだ多数の連載を中心に、臨床に直結するコンテンツを強化し、ビジュアルにお届けする。かかりつけ歯科医・専門医にとって必読の歯科臨床総合誌。

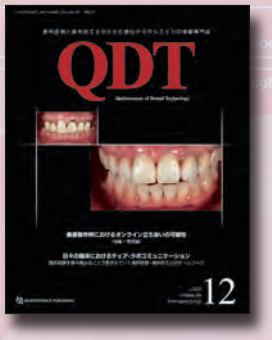

毎月10日発行・A4判変型
定価2,420円
（本体2,200円+税10%）

歯科医師と歯科技工士がともに読むデジタルエイジの補綴専門誌

QDT

「QDT」は、「歯科医師と歯科技工士がともに読むデジタルエイジの補綴専門誌」。創刊以来、48年。とくに2000年代初頭からは「歯科医師と歯科技工士のコミュニケーションの重要性」に着目。補綴・修復治療の成功のためには、歯科医師と歯科技工士の「共通言語」が不可欠。「QDT」はそのために、歯科医師と歯科技工士がともに読める誌面づくりを実践。歯科医師、歯科技工士それぞれに向けた記事や、コミュニケーションの実例などを、つねに新鮮な著者陣に依頼。もはや、「QDT」は歯科技工士だけの雑誌ではありえない。「QDT」は、歯科医師と歯科技工士の役に立つ。

毎月10日発行・A4判変型
定価1,760円
（本体1,600円+税10%）

見える。つかめる。明日の臨床が楽しくなる! 歯科衛生士のためのビジュアルマガジン

歯科衛生士
THE JOURNAL OF DENTAL HYGIENIST

わかりやすさと臨床への即効性にこだわった歯科衛生士専門情報誌。生涯メインテナンスが行えるプロフェッショナルなDHを目指して、多彩なテーマをバランスよくお届けします。欲しい情報を効率よくインプットできるビジュアルな誌面と、学んだ知識がすぐに活かせる記事連動のとじ込み付録が特長。

奇数月10日発行・A4判変型
定価5,280円
（本体4,800円+税10%）

GPから専門医まで使えるインプラント臨床雑誌

Quintessence DENTAL Implantology クインテッセンス・デンタル・インプラントロジー

歯科インプラントの専門誌として世界の最新インプラント事情をはじめ、著名臨床家・研究者による有益な記事を提供してきた『QDI』。本誌は編集方針として“一点深堀り主義”を掲げ、臨床直結の大特集記事を中心に、インプラントの専門家に向けたアドバンスな内容だけでなく、これからインプラントを始める方や学び直したい方に向けたベーシックな内容の連載で構成される。インプラント治療をスキルアップさせたいすべてのドクター必読。

偶数月10日発行・A4判変型
定価4,950円
（本体4,500円+税10%）

アライナー矯正治療のセオリー・エビデンス・メソッドを伝える国際誌

JAO JOURNAL OF ALIGNER ORTHODONTICS 日本版

質の高いアライナー矯正治療のために、確かな技術とデータに支えられた情報をお届けします。矯正歯科に携わるすべての歯科医師向けに、アライナー矯正歯科を伝える唯一の国際誌JAO英語版の論文を厳選して翻訳・掲載するほか、日本版オリジナルページでは日本の歯科臨床に応じた治療オプションや矯正歯科の学術・技術についてお伝えします。

毎月10日発行・A4判変型
定価1,980円
（本体1,800円+税10%）

患者さんへの説明に、使い勝手バツグンの月刊誌

nico

チェアサイドで、待合室で、繰り返し使えるイラストが満載の説明用マガジン。一流の専門家による楽しくわかりやすい説明が、患者さんの納得感・満足感を引き出し、デンタルIQを高める。若手歯科医師や歯科衛生士にとっては、患者さんとのコミュニケーションのツボを学べる資料に。説明困難な情報・伝えづらい情報なども誌面をとおしてnicoが代弁。付録カードのダウンロードサービスも大好評。

QUINTESSENCE PUBLISHING 日本

クインテッセンス出版株式会社
〒113-0033 東京都文京区本郷3丁目2番6号 クイントハウスビル
TEL. 03-5842-2272(営業) FAX. 03-5800-7592 e-mail mb@quint-j.co.jp
https://www.quint-j.co.jp

歯科専門コンサルティング・事業融資
株式会社ジャパンデンタル

～明日の歯科医療のために～

私たちは歯科医院経営のトータルコンサルタントです。

歯科医師の皆様へ

ジャパンデンタルは歯科医師の先生方に対するトータルコンサルティングを行なう歯科専門金融会社として設立以来40年以上。
歯科医師の先生方お一人お一人に特化したライフアドバイザーとして活動してまいりました。
時代背景等の様々な状況に合わせ歯科医師の先生方が「今すべきこと」を具体的にご提案いたします。

これから開業される先生へ

失敗しない歯科医院経営のために。

私たちができること

- 開業コンセプトの確立
- 開業資金の融資
- 開業地の立地選定/リサーチ
- 事業計画書の作成　他

すでに開業されている先生へ

健全な歯科医院経営のために。

私たちができること

- 機器増設等ファイナンス対応
- リニューアル、分院展開等
- 経営上の各種リスクヘッジ
- ライフプランのご提案　他

歯科専門コンサルティング・事業融資
株式会社ジャパンデンタル

貸金業登録番号 関東財務局長(7)第01358号
日本貸金業協会会員 第001698号

お問い合わせ

〒160-0023 東京都新宿区西新宿1-13-8　朝日新宿ビル5階
TEL 03-3344-5331（代）　FAX 03-3344-5340
URL https://www.japandental.co.jp　ジャパンデンタル　検索

自己接着性レジンセメント

ビューティリンク SA

無駄なく使える
ハンドミキシングタイプ

販売名・一般的名称

販売名	一般的名称	承認・認証・届出番号
ビューティリンク SA	歯科接着用レジンセメント	管理医療機器 医療機器認証番号 304AKBZX00032000

包装・価格

9mL … ¥12,000
【内容】ペースト 9mL、スパチュラ 1、紙練板 1
【色調】3色（クリア、アイボリー、オペーク）

1～25℃の
常温保管可能

製品の詳細はこちらまで…
松風 検索 www.shofu.co.jp

価格は2023年12月現在の標準医院価格（消費税抜き）です。

世界の歯科医療に貢献する
株式会社 松風
●本社:〒605-0983京都市東山区福稲上高松町11 お客様サポート窓口(075)778-5482 受付時間8:30～12:00 12:45～17:00(土日祝除く) www.shofu.co.jp
●支社:東京(03)3832-4366●営業所:札幌(011)232-1114/仙台(022)713-9301/名古屋(052)709-7688/京都(075)757-6968/大阪(06)6330-4182/福岡(092)472-7595

30th Anniversary

TECHNO
DIGITAL Communication
臨床写真はアナログからデジタルへ
日本・米国・韓国特許取得済

ソニックテクノ ミラーレスシリーズ

“Simple is Best”の発想。簡単な操作で本格的な写真を。

Canon
EOS R5
DCCM5-PRO

Nikon
Z7II
DCNM2s-PRO

Canon
EOS R8
DCCM9-PRO

Nikon
Z6II
DCNMs-PRO

Canon
EOS R7
DCCM7-PRO

Nikon
Z5
DCNM4-PRO

Canon
EOS R10
DCCM8-PRO

Nikon
Z50
DCNM3-PRO

※弊社商品はクリックストップ型規格倍率レンズ、照明用フラッシュ（リング・サイドのどちらかを選択）、
ニッケル水素充電池セット、SDメモリーカードが附属しております。

M&D DIGITAL Communication
株式会社ソニックテクノ www.sonictechno.co.jp
〒111-0054 東京都台東区鳥越2-7-4 TEL: 03-3865-3240 FAX: 03-3865-0143 E-mail: info@sonictechno.co.jp

0120-380-080
受付時間 10:00～18:00（土・日・祝日除く）

株式会社東京技研

院内の感染リスクを
ゼロへ。

Free Arm
SHI-TECT

健康のためにたくさんの人が集まる歯科医院。
だからこそ、感染リスクを可能なかぎりなくす歯科治療機器が、
いま求められています。「Free Arm SHI-TECT」は、
時代の変化を見据えて進化をとげた口腔外サクション。
歯科医院の空気環境づくりに取り組んで
半世紀以上の実績を誇る東京技研が、
自信をもってご提案するトータルシステムです。

動画はこちら

営業窓口会社

JMT

日本メディカルテクノロジー株式会社

本　　社 | 〒163-0558 東京都新宿区西新宿1-26-2 新宿野村ビル6F
TEL. 03-6758-0089 (代)　FAX. 03-3345-5333

http://www.jmt-eco.co.jp/

《業務内容》歯科撤去冠、金属屑の回収、分析
精錬・産業廃棄物の回収及び取扱
歯科材料（合金）販売

●仙　台　宮城県仙台市宮城野区福田町南 1-9-45　☎022-706-7180(代)
●東　京　東京都練馬区豊玉上2-2-5桜台ツーウッズビル2F　☎03-3993-2211(代)
●神奈川　神奈川県横浜市都筑区仲町台1-32-10アーベイン仲町台201　☎045-941-6693(代)
●静　岡　静岡県静岡市駿河区曲金 7 丁目 2-50　☎054-663-9378 (代)
●名古屋　愛知県豊明市新田町大割32-1　☎0562-95-2186(代)
●大　阪　大阪府大阪市西淀川区大野3-1-28　☎06-6473-3811(代)
●福　岡　福岡県福岡市東区箱崎ふ頭6-1-7　☎092-631-1421(代)
●北海道　北海道アオキ化学株式会社
北海道札幌市白石区平和通10丁目北6-17　☎011-862-6161(代)

ヒョーロン 好評図書のご案内

※定価はすべて税込.

歯科医師が知っておきたい

小児の閉塞性睡眠時無呼吸

健全な口腔顎顔面発育に必要な知識と対応のポイント

編著 外木守雄

■小児OSAの基本的知識から歯科的対応まで具体的に解説!

A4変判・96頁・カラー・定価7,150円

歯周治療・インプラント周囲治療のための

Er:YAGレーザーパーフェクトガイド

ベーシックから最新アドバンスまで

編著 青木 章・谷口陽一 水谷幸嗣

■Er:YAGレーザーの持っている力を最大限に活かすために!

A4変判・272頁・カラー・定価19,800円

CAD/CAM冠・CAD/CAMインレー

失敗しない保険治療のために押さえておきたいポイント

編著 坪田有史

■保険治療におけるCAD/CAM冠・CAD/CAMインレーのすべて

A4変判・162頁・カラー・定価6,380円

ハイエンドなSkill&knowledgeを活かした

ワンランク上の

コンポジットレジン修復

編著 保坂啓一

■最新のCR修復の知識とスキルがこの1冊に!

A4変判・130頁・カラー・定価6,380円

3-stepと3-zoneで対応する

サポーティブ・インプラント・セラピー

やさしいインプラント周囲疾患の予防と治療

監修 申 基喆

編著 林 丈一朗

■明日からできるインプラント周囲疾患へのシンプル・アプローチ!

A4変判・168頁・カラー・定価9,350円

歯周外科のベーシック&アドバンス

フラップ手術の基本とマイクロサージェリーをマスターする!

編著 岩田隆紀

■この1冊で歯周外科治療の基本手技と応用を手にする!

A4変判・128頁・カラー・定価6,380円

やさしい・失敗しない

低侵襲ソフトティッシュマネジメント

Part Ⅰ 臼歯部インプラント周囲炎を防ぐために
Part Ⅱ 天然歯とインプラントの審美のために

著 林 丈一朗

■「痛み」と「リスク」のない軟組織への対応を!

A4変判・176頁・カラー・定価13,200円

Step by stepでみえる・わかる

成功するインプラント治療の基本原則

これから始めたい人・トラブルをなくしたい人のために

監修 河津 寛

著 横瀬敏志・林 丈一朗 ほか

■成功するインプラント治療の基本原則を31のStepで示すBasic Book!

A4判・168頁・カラー・定価8,800円

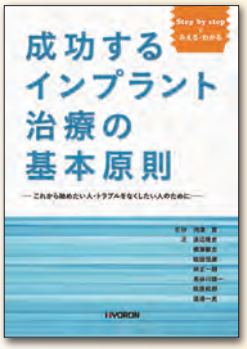

株式会社ヒョーロン・パブリッシャーズ
〒162-0041 東京都新宿区早稲田鶴巻町531-5 OKADOビル
Tel.03-6709-6771 Fax.03-6709-6774
https://www.hyoron.co.jp

Thinking ahead. Focused on life.

MORITA

守るもの、変えていくこと

水を使わずに山水の趣を表す「枯山水」。日本人の美意識や繊細な感性を宿す、伝統的な庭園様式です。

白砂に描かれる模様は多彩で、小さな水滴から大きなうねり、荒々しい波まで、様々な水流が表現されています。

何もない空間に新たな価値を生み出し、水のないところに水を感じさせる。先人たちのその豊かなイマジネーションとチャレンジ精神に、敬服の念を抱かずにはいられません。しかし同時に、どこか私たちモリタに息づくDNAとの重なりも感じられるのです。

京都で発祥し100余年。受け継がれてきた「感謝の中に商いを行う」という創業者の想いと、時代を先取りする「進取の気性」。この精神をバックボーンに、守るべきものは大切にしながら、人を中心に考えた革新的な技術とサービスで、歯科業界を切り拓いてきました。

モリタの使命は、すこやかで笑顔あふれる社会をつくること。私たちはこれからも伝統をつなぎながら、イノベーションに挑戦し続けます。

www.morita.com

YOSHIDA

より伝わる、学べる、臨床教育

Nextvision
ネクストビジョン

臨床研修の活用例は
コチラをご覧ください
※動画視聴はG-PLUS登録が必要です。

■このような場面でネクストビジョンが最適です。

解説しながら施術

モニター越しに術部の拡大映像を投影することで、従来は見えなかった細部まで指導できる。

手技の指導

研修医・新人歯科衛生士の手技の様子を的確に指導できる。また、研修生の理解度も更に深まる。

Liveオペ

実際のオペの映像を臨場感あるLive映像で、高度なテクニックまで学ぶことができる。

オンライン説明会
大好評実施中！

ネクストビジョン 特設

ネクストビジョン特設サイトを
検索し、オンライン説明で申込み

担当者より、メールまたは
お電話で接続方法などを
ご連絡いたします

ネクストビジョン特設サイト：https://pickup.yoshida-dental.co.jp/nextvision ▶

※ご提供をいただいた個人情報につきましては、弊社事業に関する情報の提供等、弊社インターネットホームページに掲載した個人情報保護方針「利用の目的」の範囲内で利用させていただきます。

■一般的名称：可搬型手術用顕微鏡、手術用顕微鏡、架台式手術用顕微鏡、歯科口腔内カメラ（一般/ 特管/設置）　■医療機器届出番号：13B1X00133000079
■製造販売元：株式会社吉田製作所（東京都墨田区江東橋1-3-6）

株式会社ヨシダ

第42回 日本顎咬合学会学術大会・総会

The Academy of Clinical Dentistry 42nd Academy Meeting

かめる を たしかめる
特定非営利活動法人
日本顎咬合学会
THE ACADEMY OF CLINICAL DENTISTRY

顎咬合学 踏襲から発展 ー学術と臨床の融合ー

大会長：貞光謙一郎　会期：2024年6月8日(土)・9日(日)　会場：東京国際フォーラム

講演プログラム

学術大会Checkpoint

- ☑ 長期症例から学ぶ顎咬合学
- ☑ 「咬合とインプラント」「咬合と義歯」「咬合と矯正」etc、他分野における咬合との関連性
- ☑ Wael Att（タフツ大学補綴学教授）：デジタルを活用したインプラント・補綴治療に関する最先端講演
- ☑ 『IOSの部屋』実機体験していただけます。

その他にも、女性の活躍、国際デンタル情報、接客・接遇など多角的な内容が満載です。

8日(土)

	ホールC	ホールB7左側	ホールB7右側		ホールB5皇居側	ホールB5ガラス棟側
午前	9:30～9:50 開会式					
	10:00～11:30 カテゴリー 認定教育講演 テーマ 特別講演 Wael Att 座長：〈調整中〉 Dr. DT DH					12:10～13:00 ランチョンセミナー 株式会社メガジェンジャパン
午後	13:30～16:30 カテゴリー 顎咬合学 テーマ 咬合再構成の実践 [座長：趣旨説明] 菅野 博康 南 清和 山地 正樹 土屋 賢司 座長：南 清和 Dr. DT DH	13:30～16:30 咬合学 義歯の咬合 藤井 元宏 佐藤 勝史 亀田 行雄 パネルディスカッション 座長：俵木 勉 Dr. DT	13:30～16:30 DHプログラム DHのための口腔内外検査 柴原 孝彦 斎田 寛之 小出 馨 座長：小林 明子 Dr. DH DA	13:30～16:30 DHプログラム 歯周病 関野 愉 牧野 明 椎木 あや子 安生 朝子 座長：鍵和田 優佳里 Dr. DH DA	13:30～16:30 顎関節 3次元的分析 石川 忠 阿部 伸一 松島 正和 金田 隆 ディスカッション 座長：石川 忠 Dr. DT DH	13:30～16:30 女性歯科医師の活躍 これからの女性歯科医師に 山地 良子 天川 由美子 林 美穂 菅野 詩子 林 美加子 座長：山地 良子 Dr. DT

9日(日)

	ホールC	ホールB7左側	ホールB7右側		ホールB5皇居側	ホールB5ガラス棟側
午前	9:15～12:00 カテゴリー 咬合学 テーマ 永続性のある咬合再構成 [座長：趣旨説明] 上田 秀朗 伊藤 雄策 山崎 長郎 座長：上田 秀朗 Dr. DT	9:15～12:00 顎咬合学 インプラントの咬合 [座長：趣旨説明] 日高 豊彦 林 揚春 澤瀬 隆 ディスカッション 座長：澤瀬 隆 Dr. DT DH	9:15～12:00 DHプログラム コミュニケーション [座長：趣旨説明] 石原 研 大野 真美 佐藤 久美子 座長：岸本 英之 Dr. DH DA	9:15～12:00 DHプログラム 医療面接 [座長：趣旨説明] 鷹岡 竜一 川崎 律子 水木 さとみ 座長：太田 祥一 Dr. DH DA	9:15～12:00 メーカーシンポジウム	9:15～12:00 世界で活躍 World-class speaker, clinician and scientist [座長：趣旨説明] 大河 雅之 堀内 克啓 窪木 拓男 鈴木 真名 座長：渡辺 隆史 Dr. DT
		12:20～13:10 ランチョンセミナー 株式会社モリタ				12:20～13:10 ランチョンセミナー 株式会社ヨシダ
午後	13:30～16:30 カテゴリー 公開フォーラム テーマ 〈企画調整中〉 Dr. DT DH DA	13:30～16:30 顎咬合学 矯正と咬合 [座長：趣旨説明] 松崎 浩成 中島 稔博 米澤 大地 渡辺 隆史 座長：松崎 浩成 Dr. DT DH	13:30～16:30 DHプログラム 【DHプログラム(認定研修Ⅰ-DH)】 DHのための咬合学 髙木 小百合 小林 明子 上村 守 座長：春藤 憲男 Dr. DH	13:30～16:30 DHプログラム 歯科医科連携 古市 保志 中澤 正絵 山口 トキコ 座長：三輪 一雄 Dr. DH	13:30～16:30 歯内療法 歯内療法 金沢 紘史 倉富 覚、 横田 要 パネルディスカッション 座長：金沢 紘史 Dr.	13:30～16:30 歯周病 歯周病と咬合 音琴 淳一 瀧野 裕行 木村 英隆 パネルディスカッション 座長：音琴 淳一 Dr. DT DH

Dr. 歯科医師　DT 歯科技工士　DH 歯科衛生士　DA 歯科助手

テーブルクリニック　会場：ホールE

8日(土)

13:30～14:30　セッション1
●ペリオ（歯周外科基本術式）●デジタル ●DHプログラム（MFT）●DTプログラム ●インプラント ●LOT ●［協賛］ペントロンジャパン株式会社 ●［協賛］株式会社ヨシダ

15:00～16:00　セッション2
●ペリオ（基本術式以外）●コンポジットレジン ●DHプログラム（歯列・咬合について）●DTプログラム ●アライナー ●院内DX系 ●［協賛］株式会社ソニックテクノ ●［協賛］株式会社モリタ

9日(日)

9:15～10:15　セッション3
●エンド（ラバーダム）●DHプログラム（顎位・咬合について）●DTプログラム ●デジタル咬合診査 ●歯の移植 ●他 ●［協賛］株式会社OSSTEM JAPAN

10:45～11:45　セッション4
●エンド（拡大・形成）●プロビジョナル ●DHプログラム（SRP）●DTプログラム ●セットアップ：アナログ・デジタルの融合 ●義歯・修理 ●［協賛］バウシュ咬合紙ジャパン株式会社 ●［協賛］株式会社ヨシダ

13:30～14:30　セッション5
●レントゲン・CT読影 ●クラウン（形成）●DHプログラム（基礎資料の収集と活用方法）●DTプログラム ●咬合育成 ●コンポジットレジン形態 ●［協賛］カボプランメカジャパン株式会社 ●［協賛］株式会社ジーシー

15:00～16:00　セッション6
●義歯 ●プレゼンテーションの作り方 ●DHプログラム（メインテナンスと予防）●DTプログラム ●スプリント治療 ●コンポジットレジン接着 ●咬合器特別展示レクチャー ●［協賛］予定あり

事前参加登録のご案内

【事前参加登録方法】WEB登録のみ（※TEL・FAX・E-mail等でのお申込は受付けておりません。）

URL https://nichigaku.site

▶第42回日本顎咬合学会学術大会・総会

事前参加登録期間

早割	2023年12月1日㈮～2024年3月31日㈰
通常	2024年4月1日㈪～5月16日㈭

お支払(決済)方法について

●事前参加登録：クレジット決済・コンビニ決済

※お支払期日は、登録期日と同日です。コンビニ決済をご希望の方は、お早めにご登録ください。

※支払期日を過ぎますと、その登録は無効となります。

●当日参加登録：現金のみ取扱い

参加カテゴリー		【早割料金】	【通常料金】
会員	歯科医師	25,000円	27,000円
	歯科技工士・歯科衛生士・歯科助手・研究者等	11,000円	12,000円
非会員	歯科医師	31,900円（税込）	34,000円（税込）
	歯科技工士・歯科衛生士	15,400円（税込）	16,500円（税込）
	歯科助手・研究者等	12,100円（税込）	13,000円（税込）
準会員	臨床研修医・学生	無料	
非会員	臨床研修医・学生（※当日参加登録のみ）		無料
賛助会員	賛助会員企業の皆様		5,000円

ホールD5

13:30～16:30
DTプログラム
【DTプログラム(認定研修Ⅰ-DT)】
デジタル歯科最前線：
DTに必要なデジタルの知識
前川 泰一
川内 大輔
近藤 尚知
山下 恒彦
ディスカッション
座長：前川 泰一 Dr. DT

ガラス棟G701

12:10～13:00
ランチョンセミナー
インビザライン・ジャパン株式会社

13:30～16:30
経営
医業と医療の充実
辰本 将哉
吉見 哲朗
吉留 英俊
ディスカッション
座長：久保田 智也 Dr.

9:15～12:00
デジタル歯科最前線
IOS
千葉 豊和
窪田 努
遠山 敏成
末瀬 一彦
座長：千葉 豊和 Dr. DT DH DA

12:20～13:10
ランチョンセミナー
カボプランメカジャパン株式会社

13:30～16:30
デジタル歯科最前線
デジタル歯科のさらなる展開
高田 浩行
山崎 史晃
吉田 茂治
木本 克彦
座長：高田 浩行 Dr. DT DH

ガラス棟G502

12:10～13:00
ランチョンセミナー
株式会社アルタデント

13:30～16:30
支部選抜発表
若手歯科医師の登竜門
〈企画調整中〉

9:15～12:00
接着
接着の理論と臨床
吉木 雄一朗
二階堂 徹
三木 仁志
坪田 有史
座長：吉木 雄一朗 Dr. DT

12:20～13:10
ランチョンセミナー
PRSS.Japan株式会社

13:30～16:30
材料学
歯科材料最前線
新海 航一
新谷 明一
黒岩 昭弘
座長：黒岩 昭弘 Dr. DT

ガラス棟G510

13:30～16:30
小児
吸啜から咀嚼へ
田村 康夫
土岐 志麻
石谷 徳人
ディスカッション
座長：権 暁成 Dr. DH DA

9:15～12:00
保存
MI
小林 平
安光 崇洋
松木 良介
大森 有樹
座長：安光 崇洋 Dr. DT

13:30～16:30
DTプログラム
【DTプログラム(認定研修Ⅰ-DT)】
アナログとデジタルで
咬合を語る
森野 隆
藤尾 明
古澤 清己
高瀬 直
ディスカッション
座長：榊原 功二
前川 泰一 Dr. DT

セミナー室1

13:30～16:30
協賛プログラム
IOS展示・実機体験
インビザライン・ジャパン株式会社
デンツプライシロナ株式会社
ノーベル・バイオケア・ジャパン株式会社
株式会社ヨシダ

9:15～12:00
接客・接遇
コンサルテーション
浦平 実奈
澤泉 仲美子
北原 文子
ディスカッション
座長：濱 克弥 Dr. DT DH DA

12:20～13:10
ランチョンセミナー
ジンヴィ・ジャパン合同会社

13:30～16:30
歯科治療最前線
アライナー矯正
高橋 正光
林 一夫
常盤 肇
尾島 賢治
座長：北野 尚栄 Dr. DT DH

セミナー室2

13:30～16:30
認定教育セミナー
認定医
平井 順
定　員：15名
受 講 料：9,000円
申込開始：2024年4月1日
Dr.

9:15～12:00
認定教育セミナー
認定歯科衛生士
加々美 恵一
俵木 勉
定　員：20名
受 講 料：3,000円
申込開始：2024年4月1日
DH

13:30～16:30
認定教育セミナー
認定歯科技工士
佐藤 幸司
定　員：16名
受 講 料：5,000円
申込開始：2024年4月1日
DT

プログラムは、11月30日現在の内容です。 ※プログラム内容及び登壇順は、変更になる可能性もあります。最新情報は、HPをご確認ください。 **https://nichigaku.site**

会員発表募集のご案内

【発表形式】口演発表　ポスター発表

【登録方法】WEB登録・WEB抄録投稿

【募集期間】
2023年12月1日㈮～2024年2月9日㈮

【発表登録資格】

●当学会学術大会の参加登録を済ませた者

●歯科医師においては、発表者および共同発表者ともに本学会の会員であること。

※歯科技工士・歯科衛生士・歯科助手：非会員も可である。

●登録人数：筆頭発表者1名、共同発表者複数名の登録が可能。

NEW

THE BEST PARTNER OF DENTISTS
YDM CORPORATION
SINCE 1948

スペイシー咬合器　スマート2

フルバランスド・オクルージョンの総義歯製作に
満足度の高い総義歯製作を実現

コード No.19662
標準価格 ￥41,200

オリジナルのデザインと構成で
医院の想いと情報を伝えます

Web配信（ライブ・オンデマンド）をご提案

様々なメディアツールを使用した PR 方法のご提案から、看板・内装、清掃、予約システムまで
歯科医院様のご要望に、幅広く対応させていただいております。

- WEB 制作
- 印刷物
- 看板・サイン
- 内装・外装
- 院内清掃
- ロゴ制作
- ノベルティ
- 各種学会・イベント企画

Media Ref.
有限会社 メディア・レフ

東京オフィス　〒104-0033　東京都中央区新川 2-21-10　リードシー八丁堀 2F
TEL.03-3297-4020　FAX.03-3297-4021

姫路オフィス　〒670-0952　兵庫県姫路市南条 10-2　T-BLD 南条 3F
TEL.079-221-7225　FAX.079-221-7226

E-mail：info@media-ref.net　／　URL：https://www.media-ref.net

2024（令和6）年度　明海大学･朝日大学歯学部生涯研修部プログラム予定表

2024年4月

日	曜	コース名称等
1	月	
2	火	
3	水	
4	木	
5	金	
6	土	・インプラントベーシックセミナー10日間コース（Session Ⅰ）①（龍田 恒康、横瀬 敏志、渡辺 隆史）浦安
7	日	・インプラントベーシックセミナー10日間コース（Session Ⅰ）②（龍田 恒康、渡辺 隆史）浦安
8	月	
9	火	
10	水	
11	木	
12	金	
13	土	・オーラルリハビリテーション（Session Ⅰ）①（南 清和、河原 太郎）浦安
14	日	・オーラルリハビリテーション（Session Ⅰ）②（南 清和、河原 太郎）浦安
15	月	
16	火	
17	水	
18	木	
19	金	
20	土	
21	日	・デモンストレーションコース1　診断と治療計画（渡辺 隆史）新宿
22	月	
23	火	
24	水	
25	木	
26	金	
27	土	
28	日	
29	月	
30	火	

2024年5月

日	曜	コース名称等
1	水	
2	木	
3	金	
4	土	
5	日	
6	月	
7	火	
8	水	
9	木	
10	金	
11	土	
12	日	
13	月	
14	火	
15	水	
16	木	
17	金	
18	土	・オーラルリハビリテーション（Session Ⅱ）③（南 清和、河原 太郎）浦安
19	日	・オーラルリハビリテーション（Session Ⅱ）④（南 清和、河原 太郎）浦安
		・デモンストレーションコース2　歯周病の検査と診断（辰巳 順一）新宿
20	月	
21	火	
22	水	
23	木	
24	金	
25	土	・インプラントベーシックセミナー10日間コース（Session Ⅱ）③（龍田 恒康、嶋田 淳）浦安
		・【朝日】歯周・補綴・審美　包括的歯科臨床コース①「包括的治療総論」（勝又 明敏、瀧野 裕行、貞光 謙一郎、谷尾 和正）京都
26	日	・インプラントベーシックセミナー10日間コース（Session Ⅱ）④（龍田 恒康、嶋田 淳、﨑山 浩司）浦安
		・【朝日】歯周・補綴・審美　包括的歯科臨床コース②「包括的治療総論」（勝又 明敏、瀧野 裕行、貞光 謙一郎、谷尾 和正）京都
27	月	
28	火	・マルチディシプリナリーアプローチ　オリエンテーション　診査診断治療計画①（渡辺 隆史、龍田 恒康）WEB
29	水	・マルチディシプリナリーアプローチ　オリエンテーション　診査診断治療計画②渡辺 隆史、龍田 恒康）WEB
30	木	
31	金	

2024年6月

日	曜	コース名称等
1	土	
2	日	
3	月	
4	火	
5	水	
6	木	
7	金	
8	土	
9	日	
10	月	
11	火	
12	水	
13	木	
14	金	
15	土	
16	日	
17	月	
18	火	
19	水	
20	木	
21	金	
22	土	・マルチディシプリナリーアプローチ1　カリオロジーとMI修復①（宮崎 真至）新宿
		・オーラルリハビリテーション（SessionⅢ）⑤（南 清和、河原 太郎）浦安
23	日	・マルチディシプリナリーアプローチ2　カリオロジーとMI修復②（宮崎 真至）新宿
		・オーラルリハビリテーション（SessionⅢ）⑥（南 清和、河原 太郎）浦安
24	月	
25	火	
26	水	
27	木	
28	金	
29	土	・インプラントベーシックセミナー10日間コース（SessionⅢ）⑤（龍田 恒康、嶋田 淳）浦安
30	日	・インプラントベーシックセミナー10日間コース（SessionⅢ）⑥（龍田 恒康、嶋田 淳）浦安
		・デモンストレーションコース3　歯周基本治療（林 丈一朗）新宿

2024年7月

日	曜	コース名称等
1	月	・【朝日】学術と臨床の融合－リバイバルコース－　臨床医が知りたい専門知識【Professorに聞く】①（堀田 正人）WEB
2	火	
3	水	
4	木	
5	金	
6	土	・オーラルリハビリテーション（SessionⅣ）⑦（南 清和、河原 太郎）浦安
		・【朝日】歯周・補綴・審美　包括的歯科臨床コース③「歯周外科　歯周組織再生療法～歯周形成手術」（辰巳 順一、瀧野 裕行）京都
7	日	・オーラルリハビリテーション（SessionⅣ）⑧（南 清和、河原 太郎）浦安
		・【朝日】歯周・補綴・審美　包括的歯科臨床コース④「歯周外科　歯周組織再生療法～歯周形成手術」（辰巳 順一、瀧野 裕行）京都
8	月	
9	火	
10	水	
11	木	・【朝日】学術と臨床の融合－リバイバルコース－　臨床医が知りたい専門知識【Professorに聞く】②（二階堂 徹）WEB
12	金	
13	土	
14	日	
15	月	
16	火	
17	水	
18	木	
19	金	
20	土	・マルチディシプリナリーアプローチ3　歯周外科手術の基本とフラップ手術①（渡辺 隆史、辰巳 順一、林 丈一朗）浦安
21	日	・マルチディシプリナリーアプローチ4　歯周外科手術の基本とフラップ手術②（渡辺 隆史、辰巳 順一、林 丈一朗）浦安
		・【朝日】学術と臨床の融合－リバイバルコース－　臨床医が知りたい専門知識【Professorに聞く】③（住友 伸一郎）WEB
		・デモンストレーションコース4　保存修復（宮崎 真至）新宿
22	月	
23	火	
24	水	
25	木	
26	金	
27	土	・インプラントベーシックセミナー10日間コース（SessionⅣ）⑦（龍田 恒康、辰巳 順一）浦安
28	日	・インプラントベーシックセミナー10日間コース（SessionⅣ）⑧（龍田 恒康、辰巳 順一）浦安
		・クリニカルスタートアップセミナー ハンズオンコース①（俵木 勉、鈴木 惇也、玉置 佳嵩、松本 和也）浦安
29	月	
30	火	
31	水	・【朝日】学術と臨床の融合－リバイバルコース－　臨床医が知りたい専門知識【Professorに聞く】④（辰巳 順一）WEB

2024年8月

日	曜	コース名称等
1	木	
2	金	
3	土	
4	日	・【朝日】バーシャルデンチャーのフォーカスポイント（武藤 晋也）瑞穂
5	月	
6	火	
7	水	
8	木	
9	金	
10	土	
11	日	
12	月	
13	火	
14	水	
15	木	
16	金	
17	土	
18	日	
19	月	
20	火	
21	水	
22	木	
23	金	
24	土	・インプラントベーシックセミナー10日間コース（Session Ⅴ）⑨（龍田 恒康、渡辺 隆史）浦安
		・【朝日】歯周・補綴・審美　包括的歯科臨床コース⑤「MIと審美修復」（二階堂 徹、村瀬 由起、貞光 謙一郎、谷尾 和正）京都
25	日	・インプラントベーシックセミナー10日間コース（Session Ⅴ）⑩（龍田 恒康、渡辺 隆史）浦安
		・【朝日】歯周・補綴・審美　包括的歯科臨床コース⑥「MIと審美修復」（二階堂 徹、村瀬 由起、貞光 謙一郎、谷尾 和正）京都
		・クリニカルスタートアップセミナー ハンズオンコース②（俵木 勉、鈴木 惇也、玉置 佳嵩、松本 和也）浦安
		・デモンストレーションコース5　歯内療法（歯髄保護とエンド）（平井 順）新宿
26	月	
27	火	
28	水	
29	木	
30	金	
31	土	・マルチディシプリナリーアプローチ5　MTMの実際－アップライトとエクストルージョン－①（渡辺 隆史、松崎 浩成）浦安

2024年9月

日	曜	コース名称等
1	日	・マルチディシプリナリーアプローチ6　MTMの実際－アップライトとエクストルージョン－②（渡辺 隆史、松崎 浩成）浦安
2	月	
3	火	
4	水	
5	木	
6	金	
7	土	
8	日	・デモンストレーションコース6　半調節性咬合器（渡辺 隆史）新宿
		・【朝日】結合組織移植（CTG）をマスターする～根面被覆から歯槽堤増大術まで～（青井 良太、宮地 栄介、木下 富貴、三條 直哉）大阪
9	月	
10	火	
11	水	
12	木	
13	金	・インプラント時代における“ピュア・ペリオ” UCLA4日間集中実習コース①浦安
14	土	・インプラント時代における“ピュア・ペリオ” UCLA4日間集中実習コース②浦安
15	日	・インプラント時代における“ピュア・ペリオ” UCLA4日間集中実習コース③浦安
		・【朝日】ベーシックからのステップアップエンド2日間コース①（山田 國晶）知立
16	月	・インプラント時代における“ピュア・ペリオ” UCLA4日間集中実習コース④浦安
		・【朝日】ベーシックからのステップアップエンド2日間コース②（山田 國晶）知立
17	火	
18	水	
19	木	
20	金	
21	土	・マルチディシプリナリーアプローチ7　EBMに基づいた効率的な3次元的根管形成、充填①（平井 順）浦安
22	日	・マルチディシプリナリーアプローチ8　EBMに基づいた効率的な3次元的根管形成、充填②（平井 順）浦安
23	月	
24	火	
25	水	
26	木	
27	金	
28	土	
29	日	・クリニカルスタートアップセミナー ハンズオンコース③（俵木 勉、鈴木 惇也、玉置 佳嵩、松本 和也）浦安
30	月	

2024年10月

日	曜	コース名称等
1	火	・【朝日】学術と臨床の融合　臨床医が知りたい専門知識【Professorに聞く】①（勝又 明敏）WEB
2	水	
3	木	
4	金	
5	土	・【朝日】歯周・補綴・審美　包括的歯科臨床コース⑦「インプラントと総括」（中本 哲自、中川 豪晴、瀧野 裕行、谷尾 和正、貞光 謙一郎）京都
6	日	・【朝日】歯周・補綴・審美　包括的歯科臨床コース⑧「インプラントと総括」（中本 哲自、中川 豪晴、瀧野 裕行、谷尾 和正、貞光 謙一郎）京都
		・デモンストレーションコース7　総義歯（上濱 正）新宿
		・インプラントアドバンスセミナー1　インプラント埋入時に問題が生じたら（嶋田 淳、龍田 恒康）浦安
7	月	
8	火	
9	水	
10	木	
11	金	・【朝日】学術と臨床の融合　臨床医が知りたい専門知識【Professorに聞く】②（辰巳 順一）WEB
12	土	
13	日	
14	月	
15	火	
16	水	
17	木	
18	金	
19	土	
20	日	
21	月	・【朝日】学術と臨床の融合　臨床医が知りたい専門知識【Professorに聞く】③（北井 則行）WEB
22	火	
23	水	
24	木	
25	金	
26	土	・マルチディシプリナリーアプローチ9　精度を追求した補綴治療ークラウンブリッジの勘所ー①（渡辺　隆史）浦安
27	日	・マルチディシプリナリーアプローチ10　精度を追求した補綴治療ークラウンブリッジの勘所ー②（渡辺　隆史）浦安
		・クリニカルスタートアップセミナー ハンズオンコース④（倭木 勉、鈴木 惇也、玉置 佳嵩、松本 和也）浦安
28	月	
29	火	
30	水	
31	木	・【朝日】学術と臨床の融合　臨床医が知りたい専門知識【Professorに聞く】④（中本 哲自）WEB

2024年11月

日	曜	コース名称等
1	金	
2	土	
3	日	
4	月	
5	火	
6	水	
7	木	
8	金	
9	土	
10	日	・デモンストレーションコース8　審美修復の理論と実際（貞光 謙一郎）新宿
		・インプラントアドバンスセミナー2　インプラント希望だが骨が少ない症例が来院した（嶋田 淳、龍田 恒康）浦安
		・【朝日】学術と臨床の融合　臨床医が知りたい専門知識【Professorに聞く】⑤（永山 元彦）WEB
11	月	
12	火	
13	水	
14	木	
15	金	
16	土	
17	日	・【朝日】コンポジットレジン修復の発想転換ハンズオンコース（田代 浩史）名古屋
18	月	
19	火	
20	水	
21	木	・【朝日】学術と臨床の融合　臨床医が知りたい専門知識【Professorに聞く】⑥（村松 泰徳）WEB
22	金	
23	土	・マルチディシプリナリーアプローチ11　人生100年時代における有床義歯補綴治療①（上濱 正）浦安
		・審美領域における多数歯欠損症例の対処①（林 揚春、鈴木 玲爾）新宿
24	日	・マルチディシプリナリーアプローチ12　人生100年時代における有床義歯補綴治療②（上濱 正）浦安
		・審美領域における多数歯欠損症例の対処②（林 揚春、鈴木 玲爾）代々木・新宿
25	月	
26	火	
27	水	
28	木	
29	金	
30	土	

2024年12月

日	曜	コース名称等
1	日	・スポーツ歯科医学　スポーツマウスガードハンズオンコース（安井 利一）浦安
2	月	
3	火	
4	水	
5	木	
6	金	
7	土	
8	日	・インプラントアドバンスセミナー3　インプラント周囲炎が生じたら（ライブオペ）（嶋田 淳、龍田 恒康）浦安
		・【朝日】実践！歯科医療者が行うリスク管理～「咽頭吸引」を行う上での基礎知識から実践まで～（谷口 裕重）岐阜
9	月	
10	火	
11	水	
12	木	
13	金	
14	土	
15	日	・デモンストレーションコース9　インプラント（嶋田 淳）新宿
16	月	
17	火	
18	水	
19	木	
20	金	
21	土	
22	日	・【朝日】小児・障がい者歯科診療のポイント《実習付》～教科書に書いていないコツ、教えます！～（岩瀬 陽子、齊藤 一誠）瑞穂
23	月	
24	火	
25	水	
26	木	
27	金	
28	土	
29	日	
30	月	
31	火	

2025年1月

日	曜	コース名称等
1	水	
2	木	
3	金	
4	土	
5	日	
6	月	
7	火	
8	水	
9	木	
10	金	
11	土	
12	日	
13	月	
14	火	
15	水	
16	木	
17	金	
18	土	
19	日	・インプラントアドバンスセミナー4　上顎洞の大きな上顎臼歯部にインプラントを埋入する（ライブオペ）（嶋田 淳、龍田 恒康）浦安
		・歯周治療アドバンスセミナー2日間コース1　歯周組織再生療法（林 丈一朗）新宿
20	月	
21	火	
22	水	
23	木	
24	金	
25	土	・マルチディシプリナリーアプローチ13　包括的治療の進め方ーデジタル化した次世代のフルマウス治療ー①（貞光 謙一郎）浦安
26	日	・マルチディシプリナリーアプローチ14　包括的治療の進め方ーデジタル化した次世代のフルマウス治療ー②（貞光 謙一郎）浦安
27	月	
28	火	
29	水	
30	木	
31	金	

2025年2月

日	曜	コース名称等
1	土	
2	日	
3	月	
4	火	
5	水	
6	木	
7	金	
8	土	・臨床審美歯科（Session Ⅰ）①（南 清和、河原 太郎）浦安
9	日	・臨床審美歯科（Session Ⅰ）②（南 清和、河原 太郎）浦安
		・歯周治療アドバンスセミナー2日間コース2　ソフトティッシュマネジメント（林 丈一朗）新宿
10	月	
11	火	
12	水	
13	木	
14	金	
15	土	
16	日	・デモンストレーションコース10　小外科手術（埋伏抜歯）（坂下 英明）新宿
		・インプラントアドバンスセミナー5　審美的インプラント修復のために（嶋田 淳、龍田 恒康）浦安
17	月	
18	火	
19	水	・マルチディシプリナリーアプローチ　まとめ　予防とメインテナンス①（渡辺 隆史、龍田 恒康）WEB
20	木	
21	金	
22	土	
23	日	
24	月	
25	火	
26	水	・マルチディシプリナリーアプローチ　まとめ　予防とメインテナンス②（渡辺 隆史、龍田 恒康）WEB
27	木	
28	金	

2025年3月

日	曜	コース名称等
1	土	
2	日	
3	月	
4	火	
5	水	
6	木	
7	金	
8	土	・臨床審美歯科（Session Ⅱ）③（南 清和、河原 太郎）浦安
9	日	・臨床審美歯科（Session Ⅱ）④（南 清和、河原 太郎）浦安
		・デモンストレーションコース11　矯正治療（渡辺 隆史）新宿
10	月	
11	火	
12	水	
13	木	
14	金	
15	土	
16	日	
17	月	
18	火	
19	水	
20	木	
21	金	
22	土	
23	日	
24	月	
25	火	
26	水	
27	木	
28	金	
29	土	
30	日	
31	月	

明海大学 歯学部 生涯研修部
〒350-0283 埼玉県坂戸市けやき台1-1
TEL:049-279-2728 FAX:049-285-6036

朝日大学 歯学部 生涯研修部
〒501-0296 岐阜県瑞穂市穂積1851
TEL:058-329-3260 FAX:058-329-1137

コースの詳細・WEB 申込みはこちらから

明海大学・朝日大学歯学部生涯研修部
https://www.m-a-univ-ce.com

●お問い合わせ
明海大学・朝日大学歯学部生涯研修部
E-mail : info@m-a-univ-ce.com

明海大学・朝日大学歯学部　CE

ＱＲコードにて
ご確認ください▶