

インプラントアドバンスセミナー5日間コース

Instructor



嶋田 淳

Jun Shimada

明海大学歯学部附属明海大学病院
教授



龍田 恒康

Tsuneyasu Tatsuta

明海大学歯学部
病態診断治療学講座
口腔顎顔面外科学分野准教授

プログラム内容

インプラント埋入時に問題が生じたら
ーインプラント手術時のトラブル解決法を学ぶー

インプラント希望だが骨が少ない症例が来院した
ー骨量不足症例でインプラント治療を成功させる方法をマスターするー

インプラント周囲炎が生じたら (ライブオペ)
ーインプラント周囲炎の治療とインプラント救済方法を学ぶー

上顎洞の大きな上顎臼歯部にインプラントを埋入する (ライブオペ)
ー易しいサイナスリフトの方法を実践できるー

審美的インプラント修復のために
ー抜歯即時埋入とティッシュマネージメントをマスターするー

パッケージコース (一括受講)

【パッケージコース番号:13220700】

¥ 380,000

主な認定制度

- 日本歯科医師会認定研修会
- 明海大学「歯科総合医」認定研修会
- 明海大学大学院生の単位認定コース
- ICOIフェロウシップ認定プログラム
- ITI認定コース



IMPLANT ADVANCE
SEMINAR
05
DAYS COURSE

コースの詳細・お申込みは
こちらから▶



インプラント埋入時に問題が生じたら —インプラント手術時のトラブル解決法を学ぶ—

Strategy for trouble during implant placement

【コース番号:13220701】

インプラント埋入時には様々なトラブルが生じ得ます。初期固定不足、骨欠損によるインプラント体の露出、インプラント体の位置や方向の差異、異常出血と気道閉塞、神経損傷などですが、講義と実習（ハンズオン）を通してトラブル回避法と解決策を習得していただきます。

講義 (Lecture)

1. 下顎管近接症例のトラブル回避法
2. 下顎管近接症例の安全なインプラント埋入術式
3. インプラント埋入時のトラブルと回避法、他

実習 (Hands on)

1. サージカルステント作成の方法
2. ステントを用いた画像診断
3. ステントを用いた埋入術式
4. ガイドを用いた埋入術式
5. ストッパーを用いた埋入術式
6. 初期固定不良インプラントの再内入術式、他



■定員：15名

■日時：2022年9月18日(日)
10:00～17:00

■会場：千葉・浦安市
明海大学PDI浦安歯科診療所

■受講料：80,000円
(実習材料費、教材費含む)

1

IMPLANT ADVANCE
SEMINAR

05

DAYS COURSE

インプラント希望だが 骨が少ない症例が来院した

—骨量不足症例でインプラント治療を成功させる方法をマスターする—

Treatment objectives for bone deficit alveolar ridge

【コース番号:13220702】

インプラント埋入部の歯槽骨不足は、インプラントの埋入を妨げ、あるいはインプラント治療の予知性を低下させ、また審美的問題を後遺します。これらの問題に対応するために、様々な骨造成法がありますが、失敗も多いのが欠点です。成功につながる骨造成の手技と理論を講義とハンズオンを通じて習得していただきます。

講義 (Lecture)

1. 採血法
2. 遠心分離器と遠心分離法
3. CGFの作成と応用
4. AFGの作成と応用
5. GBR(骨誘導再生法)
6. 自家骨採取と歯槽堤造成法、他

実習 (Hands on)

1. 採血(相互実習)
2. 遠心分離
3. フィブリンブロックの作成
4. フィブリンブロックを用いた骨造成法
5. 豚顎による歯槽堤造成法、他

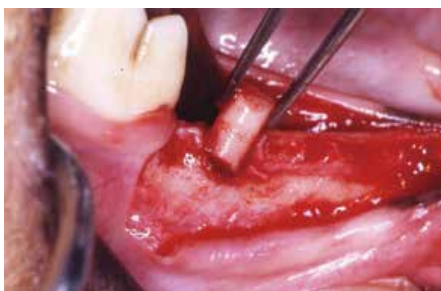

- 定員：15名
- 日時：2022年10月16日(日)
10:00～17:00
- 会場：千葉・浦安市
明海大学PDI浦安歯科診療所
- 受講料：80,000円
(実習材料費、教材費含む)

インプラント周囲炎が生じたら(ライブオペ) —インプラント周囲炎の治療とインプラント救済方法を学ぶ—

Treatment guide for peri-implantitis

【コース番号:13220703】

インプラント周囲炎は、中長期経過症例の緊急最重要課題です。インプラント周囲炎の対策は緊密なメンテナンスが基本ですが、ひとたびインプラント周囲炎が生じると、骨吸収からインプラントの脱落へとつながる可能性が生じてきます。インプラント周囲炎初期治療から、骨欠損を伴うインプラント体表面の無毒化と骨再生までを講義と実習を通して学んでいただきます。

講義 (Lecture)

1. インプラント周囲炎の原因
2. インプラント周囲炎の予防
3. インプラント周囲炎の治療
4. インプラント周囲炎の治療ライブオペ、他
(患者様の準備状況により実施出来ないこともあります)

実習 (Hands on)

1. 豚顎によるインプラント周囲炎の治療のためのデトックス法
2. 豚顎によるインプラント周囲炎の外科的治療、他



- 定員：15名
- 日時：2022年11月6日(日)
10:00～17:00
- 会場：千葉・浦安市
明海大学PDI浦安歯科診療所
- 受講料：80,000円
(実習材料費、教材費含む)

3

IMPLANT ADVANCE
SEMINAR

05
DAYS COURSE

上顎洞の大きな上顎臼歯部にインプラントを埋入する (ライブオペ)

— 易しいサイナスリフトの方法を実践できる —

Sinus lifting for maxillary posterior missing case

【コース番号:13220704】

上顎臼歯部欠損症例では上顎洞底挙上術を必要とする症例が少なくありません。そのような症例では歯槽頂アプローチあるいは開窓法によるサイナスリフトを症例に応じて選択し、洞粘膜を損傷し難く、かつ挙上しやすい器材を使用して実施します。ライブオペ見学と講義、豚上顎骨を使用するハンズオンで習得していただきます。

講義 (Lecture)

1. ソケットリフト法の利点と欠点
2. ラテラル法の利点と欠点
3. 上顎洞底挙上術の術式と注意点
4. サイナスリフトのライブオペ (内視鏡画像供覧予定) 他

実習 (Hands on)

1. 模型と豚顎による上顎洞底挙上術、他



- 定員：15名
- 日時：2022年11月20日(日)
10:00 ~ 17:00
- 会場：千葉・浦安市
明海大学PDI浦安歯科診療所
- 受講料：80,000円
(実習材料費、教材費含む)

審美的インプラント修復のために

— 抜歯即時埋入とティッシュマネージメントをマスターする —

Immediate implant placement and soft tissue management for Esthetic implant restoration

【コース番号:13220705】

審美的インプラント治療のための最善の方法は、抜歯即時埋入即時荷重インプラント治療です。骨吸収を抑制し軟組織の退縮も防止可能です。しかし、軟組織が不足して審美的歯肉形態を回復する必要な症例も多く存在します。講義とハンズオンによって、抜歯即時埋入の術式を角化歯肉移植、結合組織移植法を実践していただきます。

講義 (Lecture)

1. 抜歯即時埋入の適応症と禁忌症
2. 抜歯即時埋入の注意点と術式
3. 審美的インプラント成功のためのティッシュマネージメント、他

実習 (Hands on)

1. 模型での抜歯即時埋入と即時荷重のためのプロビジョナル作成
2. 豚顎での歯槽堤造成術
3. 豚顎での角化歯肉移植
4. 豚顎での結合組織移植、他



- 定員：15名
- 日時：2022年12月4日(日)
10:00 ~ 17:00
- 会場：千葉・浦安市
明海大学PDI浦安歯科診療所
- 受講料：80,000円
(実習材料費、教材費含む)

5

IMPLANT ADVANCE
SEMINAR

05

DAYS COURSE