

マルチディシプリナリーアプローチⅧ(部分矯正)

コース No. 09181001

一般臨床に必要な矯正治療

MTM の実際 (アップライトとエクストルージョン)

Orthodontic treatment necessary for general clinical practice
Actual MTM (Upright and Extrusion)

■講師紹介



渡辺隆史

Takashi Watanabe

小滝歯科医院 院長

明海大学歯学部臨床教授

日本顎咬合学会 前理事長 指導医

日本歯内療法学会 専門医

日本口腔診断学会 認定医

アメリカ審美歯科学会 会員

アメリカ歯周病学会 会員

UCLA-Kawazu STUDY CLUB 会長

いづな総合歯顎研究会 (ITDC) 主宰

■講 師：渡辺隆史 Takashi Watanabe

■概 要：矯正治療は、一口腔単位の治療をする上で絶対的に必要な臨床分野の一つです。歯列不正は、歯周治療・補綴治療など、一口腔単位の治療をする上で様々な障害をもたらします。歯列不正を改善することで、歯周病治療や補綴治療の予後は予知性の高いものになります。また矯正治療には、長期的な予後を考えて時に欠かせない「低浸襲治療」を担う役割もあります。歯列不正を改善することで、補綴的な介入範囲が少なくなり、低浸襲な一口腔単位の治療が実現します。

矯正のセクションでは、矯正治療の中でも部分矯正治療 (MTM) に焦点を絞り、臨床で頻繁に使う「アップライト」と「エクストルージョン」の詳しい解説と実習を行い、4日間のコースの中で明日からでも MTM を臨床に導入できる体制を作ることを目指します。

■定 員：15 名

■日 時：4日間

2018 年 12 月 8 日 (土) 10:00 ~ 18:00 12 月 9 日 (日) 10:00 ~ 18:00

2019 年 2 月 2 日 (土) 10:00 ~ 18:00 2 月 3 日 (日) 10:00 ~ 18:00

■会 場：千葉・浦安市 明海大学 PDI 浦安歯科診療所

■受講料：200,000 円 (実習材料費、教材費含む)

◆入金をもって受講登録とさせていただきますので、予めご了承ください。

■プログラム

講 義(Lecture)	実 習(Hands on)
1) 一般臨床に必要な矯正治療の要点	1) ワイヤーベンディングの基本
2) 矯正治療の基本	2) ブラケットボンディング
3) MTM の分類と適応症	3) アップライトセクション (3種類)
4) MTM に必要な器材	4) エクストルージョンセクション (2種類)
5) ワイヤーベンディングの基本	
6) ブラケットポジショニング	
7) アップライトのメカニクス	
8) エクストルージョンのメカニクス	
9) MTM に必要な矯正診断	
10) MTM の難易度	
11) 矯正専門医との連携	



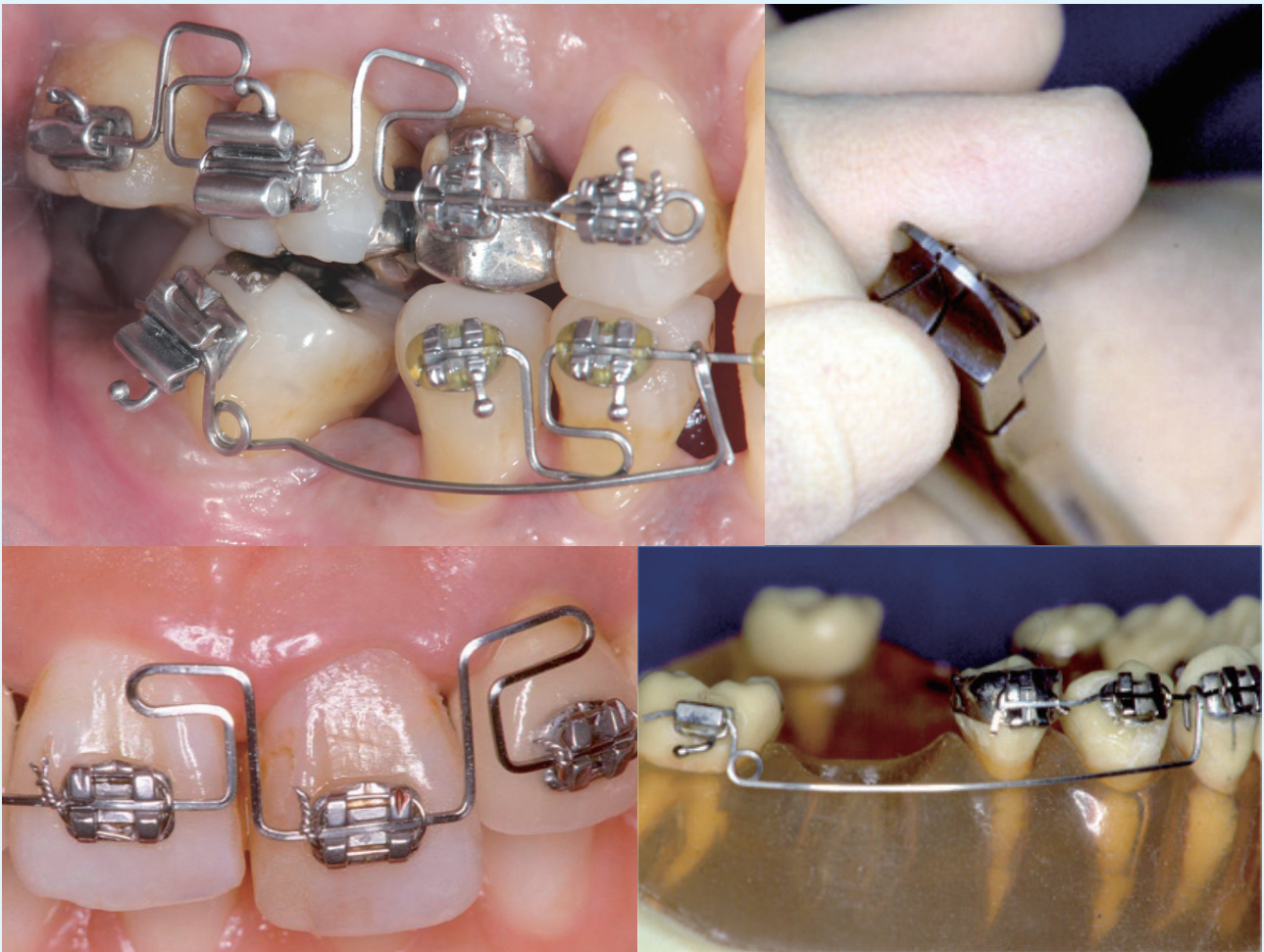

■照会先 明海大学歯学部生涯研修部 〒350-0283 埼玉県坂戸市けやき台1番1号
 TEL : 049-279-2728 FAX : 049-285-6036 E-mail : info@m-a-univ-ce.com

(注意) 1. ドレスコードのお願い、服装は必ずしもフォーマルである必要はありませんが、襟なしシャツや短パンなど、周囲の雰囲気を損なわない服装やエチケットにご協力をお願い申し上げます。
 2. 個人情報保護法に基づき、肖像権について使用承諾を頂いている先生について掲載しております。



■受講申込書

(注意) 1. E-mail アドレスは、必ずご記入ください。2. 入金をもって受講登録とさせていただきますので、予めご了承ください。

受講申込 コースNo.	氏名 (漢字)	氏名 ローマ字 (大文字)		
ご案内郵送先 <input type="checkbox"/> 自宅 <input type="checkbox"/> 歯科医院 ※どちらかにチェックして下さい		医院名	出身校	卒業年度 年度
住所 〒 -		TEL	携帯	
		FAX	E-mail	
			紹介者	

■振込先：みずほ銀行 川越支店（普通）1936843 学校法人明海大学理事長 宮田 淳